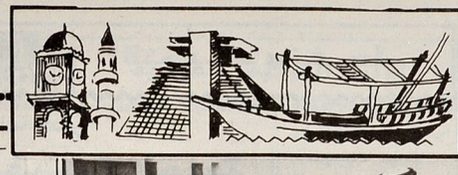

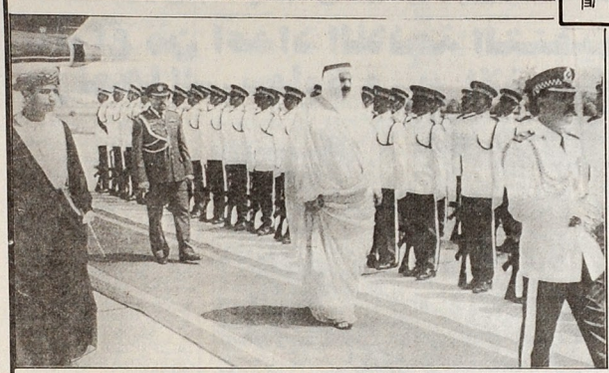

سمو ولي العهد وزير الدفاع عند وصوله الى مسقط امس ويستعرض حرس الشرف وكان السيد فهد بن محمود آل سعيد نائب رئيس الوزراء للشئون القانونية في استقباله. «تصوير - ق. ن. ا.»

سمو ولي العهد عند مغادرته الدوحة صباح امس وفي وداعه سعادة الشيخ محمد بن حمد آل ثاني

سمو الأمير يهنئ بالعيد الوطني للمكسيك

الدوحة - ق. ن. ا:

بعث حضرة صاحب السمو الشيخ خليفة بن حمد آل ثاني امير البلاد المفدى ببرقية تهنئة الى فخامة رئيس جمهورية المكسيك في ذكرى اليوم الوطني لبلاده.

وسمو ولي العهد يهنئ

وبعث سمو الشيخ حمد بن خليفة آل ثاني ولي العهد ووزير الدفاع ببرقية الى الرئيس المكسيكي ضمنها تهانيه بهذه المناسبة

تعيين الدكتور عبدالعزيز عبدالرحمن كمال مديرا لمركز البحوث التربوية بالجامعة

الدوحة - ق. ن. ا:

اصدر الدكتور عبد الله جمعة الكبيسي مدير جامعة قطر بالنيابة قرارا بتعيين الدكتور عبدالعزيز عبد الرحمن كمال الاستاذ المساعد بقسم الصحة النفسية بكلية التربية مديرا لمركز البحوث التربوية بالجامعة.

العودة الى الله محاضرة لاستاذ بجامعة الكويت مساء اليوم بمعهد الأئمة والخطباء

تنظم اللجنة الاجتماعية بنادي قطر الرياضي بالتنسيق مع السفارة الكويتية محاضرة بعنوان «العودة الى الله» يلقيها الشيخ حامد العلي الاستاذ بكلية التربية قسم الشريعة بجامعة الكويت ومبنى مساء اليوم بعد صلاة العشاء مباشرة بمعهد الأئمة والخطباء قرب السفارة الامريكية ويوجد مكان مخصص للنساء

اليوم يبدأ التسجيل في التخصص الجديد للغة العربية وآدابها بكلية الانسانيات

كتب - خيري نورالدين:

يبدأ اليوم التسجيل في التخصص الجديد، اللغة العربية وآدابها بكلية الانسانيات والعلوم الاجتماعية بجامعة قطر الذي وافق مجلس الجامعة مؤخرا على التسجيل فيه اعتبارا من الفصل الدراسي خريف ٩٠

صرح الأستاذ الدكتور عبدالعزيز مطر رئيس قسم اللغة العربية بالكلية بانه يبدأ اليوم التسجيل للطالبات الراغبات في الالتحاق بهذا التخصص الجديد. وبالنسبة للطلاب المنتظمين فيبدأ تسجيلهم غدا الثلاثاء.

وقال انه يشترط للالتحاق بهذه الشعبة الجديدة ان يكون الطالب حاصلا على تقدير جيد في اللغة العربية ومعدل تراكمي ٢,٥ في الادبي وان يكون قد درس ٢٤ ساعة مكتسبة.

واضاف ان عدد الساعات المطلوبة للتخرج في هذا التخصص ٩٠ ساعة مكتسبة

خطة لتوسيع مبنى المطار لاستيعاب اعداد المسافرين

كتب - منتصر الديسي

صرح مصدر مسئول بوزارة المواصلات والنقل للشرق بان هناك خطة مستقبلية لتوسيع مبنى المطار الحالي واضاف ان هذه الخطة تأتي بعد دراسة للمبنى الحالي ومدى استيعابه وامكانية تطويره بحيث يكون مستوعبا لعدد أكبر من المسافرين في المواسم القادمة

مواقيت الصلاة

الفجر	٣٠٥٦
الشروق	٥٢١
الظهر	١١٣٠
العصر	٣٥٧
المغرب	٥٣٩
العشاء	٧٠٩

مجتمع الشرق

رئيس تحرير جريدة «الثورة» السورية يزور الشرق

قام الاستاذ عميد خولي المدير العام ورئيس تحرير صحيفة «الثورة» السورية بزيارة لجريدة «الشرق» امس التقى خلالها بالاستاذ ناصر محمد العثمان مشرف عام التحرير وتناول الحديث الاوضاع في المنطقة ودور الصحافة العربية في معالجة هذه الاحداث

ويقوم الاستاذ الخولي بزيارة لقطر تستغرق عدة ايام يلتقي خلالها بعدد من المسئولين ويطلع على معالم النهضة في البلاد وعلى مجريات الاحداث في المنطقة عن كثب

تهنئة بالخطبة

تم بحمد الله خطبة الآنسة زينب سمير محجوب الى المهندس عبدالمنعم رجل الاعمال ويتقدم بهذه المناسبة السعيدة بالتهنئة الخاصة الاستاذ مجيب سمير محجوب متمنيا لهما دوام السعادة والف مبروك

وكيل وزارة التربية والتعليم يصدر تعميما بالتعيينات والتنقلات يشمل ٣٣٣ وظيفة في مدارس البنين بالدوحة والمناطق التعليمية

الدوحة - الشرق

اصدر سعادة الشيخ فهد بن جاسم بن حمد آل ثاني وكيل وزارة التربية والتعليم تعميما بتشكيلات مدارس البنين للعام الدراسي الحالي ١٤١١ هـ ١٩٩٠/١٩٩١م.

شمل التعميم ٣٣٣ مدرسا وموظفا في جميع التخصصات في التعيينات والتنقلات.

اولا: التعيينات

«علوم شرعية»

بخيت احمد موسى متولي - الشمال الثانوية. سعد عبد الرازق نصار - الجمليلية الثانوية. جمال الدين ثابت ابراهيم - خليفة الثانوية. عبد الله احمد محمد علي - الوكرة الثانوية. علي ابراهيم شداد القحطاني الريان الجديد الابتدائية.

«لغة عربية»

ضيف الله سويلم ماضي - الخور الثانوية. مصبري احمد بدوي - الجمليلة الثانوية. السعيد حسن محمود عبده - دخان الثانوية. عبد المنعم احمد عبد الغني - دخان الثانوية. محمد حسنين عطه المنجي - الصناعة الثانوية.

«لغة انجليزية»

هلال محمد العقدة - دخان الثانوية. حسن حمزة الشامي - الجمليلة الثانوية. عباس عبد الحميد طروشي - الخور الثانوية. فتحي احمد حسين الجمال - الشمال الثانوية. ماجد يوسف مصطفى الكركماة الابتدائية. فوزي محيي الدين - الشمال الابتدائية. ماجد مصطفى المحمد ام صلال علي/ب

«لغة فرنسية»

يونس البهبي - الريان الثانوية

«الرياضيات»

ايسر محمد عبد الواحد - دخان الثانوية. عبد الرحمن محمد التجار - الشحانية الثانوية. احمد احمد عثمان خلف - الكرعانة الاعدادية. سعيد عبد العزيز زقزوق - الاحفف الاعدادية. خيري عزيز الدين عبد العاطي - الغويرية الاعدادية.

«اجتماعيات»

محمد علي مفتي محمود - الاحفف الاعدادية. حمد سعيد سيف الغفيلي - الغويرية الاعدادية. غانم عبد الرحمن السلطيني - عثمان بن عفان الابتدائية. جمال محمد يوسف الملا - اسامة الابتدائية. سالم راشد مرسل المري - طارق الابتدائية. عبد الحكيم محمد سعيد نصر الله - حمزة الاعدادية. خالد محمد عبد الله الحسن - الذخيرة الابتدائية.

«تربية فنية»

علي مسعود مرغي - ابوعبيدة الاعدادية. نبيل عبد الحليم ابراهيم - دخان الاعدادية. اسماعيل السيد عطية - الجمليلة الاعدادية.

«معلم صف»

احمد فهد جاسم المصيخري الغرافة الابتدائية. حسين احمد العبيدلي - الريان/ق الابتدائية. ابراهيم يوسف محمد عاشور - اسامة الابتدائية.

«تربية فكرية سمعية»

فريد محمد احمد رجب - التربية الفكرية. محمود عباس ابو العطا - التربية السمعية

«تربية رياضية»

حسين محمد القاضي - الريان الجديد الابتدائية. محمود صلاح الدين امام - الشحانية الابتدائية

«اجتماعيات»

عبد الرازق سليمان داود - عثمان الابتدائية. عبد المحسن علي اشكوارى - عثمان الابتدائية. عبد الله خليفة ابو شربال - ابوبكر الابتدائية. فهد احمد المسلماني - صلاح الدين/ب. عبد الجواد احمد علي - خليفة الابتدائية. عثمان علي القضاه - عثمان الابتدائية. هشام فوزي الدسوقي - عثمان الابتدائية. محمد عبد الحافظ الشريف - الريان الجديد/ب. اسماعيل عبد الحافظ الملاحي - سعد ابي وقاص/ب. عوض زبيدي بشير - مصعب بن عمير/ب. محمد احمد القدومي - سعد ابي وقاص/ب. عبد الله علي راشد - ابو بكر الصديق الابتدائية. سعيد جوهر المسلماني - ابوبكر الابتدائية. عبد الواحد جاسم السميطي - عمر بن الخطاب/ب. حسن عبد الرحمن الحمادي - ابو بكر الابتدائية. جاسم سبت بوجسوم - طارق بن زياد/ب. ابراهيم عبد الكريم سلام - الشحانية الابتدائية. سمير مصطفى الفوصي - الريان الجديد الابتدائية. فؤاد عبد العليم عرابي - خليفة الابتدائية. نظام عبد العزيز ابو شقره - الغرافة الابتدائية. محمد عبد السلام سيد مطر الريان القديم الابتدائية. محمد ريحي الحوري - الكرعانة/ اميثا للمخزن. ابراهيم محمد ابراهيم - طارق بن زياد/ب. نواف عطية العريفي - المقني بن حارثه/ب. فؤاد سعد الدين عبد الجواد - روضة راشد/ب. عبد الرحيم حسن ابو لاوي - المقني الابتدائية. احمد عبد السلام حسين - المقني الابتدائية. خالد احمد السميطي - صلاح الدين الابتدائية. سلطان جاسم جاسم ابو بكر الابتدائية. سعيد جاسم حسن جاسم - عثمان بن عفان. صلاح زكريا القاضي - دخان/ب. داوود محمود الخطيب - دخان/ب. سالم حسن ناصر الحميدي - ابوبكر الابتدائية. ابراهيم حسن احمد الابراهيم الوكير الابتدائية

«مشرف اجتماعي»

محمد صبري عفيفي - الوكير الابتدائية. احمد محمد غازي - اسامة الابتدائية. حمدان حامد الهضبي - غرافة الريان/ب. محمد مجدي سادات - خليفة الابتدائية. عبد المقصد الكاشف - مشرب الابتدائية. منير عبد الحفيظ - مصعب بن عمير/ب. محمد يوسف خنجي - ابو بكر الابتدائية. محمد عبد القادر العماري - ابو عبيدة الابتدائية. سليم محمد صالح - ابو عبيدة الابتدائية. سليم المهندي - الخور/ب. ابراهيم راشد المهندي - الخور/ب. درويش المهندي - الذخيرة/ب. محمد لاشين - الاحفف الاعدادية. محمد عمر عبد العزيز - الكرعانة

* يوم واحد بروضة راشد. علي سلطان المسيفري - طارق الابتدائية. فؤاد احمد داود - الشافعي الاعدادية. صلاح شعراوي - عمر بن عبد العزيز/ب. مرسي ابو داود - الغرافة الابتدائية. عمر اسماعيل بخيت - ام صلال علي/ب. نبيل ابراهيم ابو شاويش - خليفة/ب

سالم عبد الله جاسم احمد - عمر بن محمد نجيب - طارق الابتدائية. جاسم محمد عبد الله النعمة - ابو ايوب الاعدادية. كامل حمدان ماضي - اسامه الابتدائية. طلال علي الانصاري - سعد الابتدائية. شاهر صنحي محمد - المقني الابتدائية. احمد عبد الله محمد المالكي - المرموك الاعدادية. بدر جاسم ابن تيمية الثانوية. علي محمد التعمري - خليفة الابتدائية. محمد امين العكرماوي - ابن حنبل الابتدائية.

«لغة انجليزية»

ابراهيم تركي متوّ - الشحانية الثانوية. عادل مصطفى محمد - حمزة الاعدادية. محمد مدحت احمد محمد - المعهد الديني. متقال شحده ابو حسنين - الوكرة الثانوية. طارق مصطفى عبارة - خليفة الثانوية. محمود عبد الحميد عثمان - الاحفف الاعدادية. محمد سمير السيد محمود - الوكرة الاعدادية. احمد عثمان مسلم - الغرافة الاعدادية. عبد الرحمن سلامة ابو موسى - الشافعي الاعدادية. عبد الله حسن محمود العلي - ابن الريان القديم/ب. عبد اللطيف محمد عبد اللطيف - ابوعبيدة الاعدادية. يعقوب حسن عثمان - ابن خلدون الاعدادية. حسام فياض شلباية - الاحفف الاعدادية. سامي جميل زقوت - الشحانية الاعدادية. ابراهيم جاسم فخرى - علي الاعدادية. شوقي حسين ابو محلول - الدوحة الاعدادية. عبد الله احمد الشافعي - علي الاعدادية. فيصل لطفي عبد السلام - ام صلال الاعدادية. عبد الرحيم فؤاد توفيق - ابن الريان القديم/ب

عبد العزيز ذياب عقله - الشافعي الاعدادية. جميل علي ابيوب - ابوعبيدة الاعدادية. عبد العزيز تاج بشير - الريموك الاعدادية. ريحي صالح سفاريني - ابو عبيدة الاعدادية. محمود حمدان حميدة - ابو خميس - حمزة الاعدادية. عبد الرحيم علي خطيب - ابوعبيدة الاعدادية. عبد العزيز محمد صادق - التربية السمعية الابتدائية. مشاق حماد الطوالبة - الريان الجديد الابتدائية. مصطفى عبده محمد خير - الذخيرة الابتدائية. سامي حمد الله العامودي - المشرب الابتدائية. فؤاد عبد الجواد الصالحي - الريموك الاعدادية

«تربية رياضية»

عبد الله صالح بيومي - طارق بن زياد. علي السيد محمد خليل - عثمان بن عفان الابتدائية. ياسين حمدي عبد الرازق - التجارة الثانوية. عبد اللطيف المرزوقي - ابي بكر الصديق الابتدائية. محمد يوسف رستم - عبد الله بن ابي وقاص الابتدائية. حسن جوهر المسلماني - الريان القديم الابتدائية. يحي عبد العزيز الاخواني - الغرافة الابتدائية. وجدي امام شحاتة - المعهد الديني الثانوي. ماجد محمد عزيز - خليفة الابتدائية. فتحي حربي تروت سليم - المقني الابتدائية. فتحي حربي الجعبري - ابي بكر الصديق الابتدائية. محمد عبد العال الجزار - صلاح الدين الابتدائية. محمد يعقوب الجيدة - خليفة الابتدائية. محمد عبد الرحمن النعيمي - مصعب بن عمير الابتدائية. ممدوح ابراهيم صبري - روضة راشد الابتدائية. احمد مبارك المهيزع - الشمال الابتدائية. ابراهيم احمد ابو زيد - الريان الجديد الثانوية. محمد مبارك المهندي - الخور الابتدائية. احمد فهيم موسى ورده - الغويرية. محمد سليم عاشور - ابو ايوب الاعدادية/ امين مكتبة. مصطفى محمد عبد المجيد - الصناعة/ ث/ اميثا للمخزن. احمد محمود عكاشة - مركز الحاسب الالي امين مخزن ومكتبة. يوسف هاشم الضنطواي - ابن خلدون/ ضابطا. يونس محمود عوض الله - الايمام الشافعي/ع/ سكرتيرا. خليل علي المريدي - عمر بن عبد العزيز/ ضابطا. صلاح سلامة عبد الله الشافعي الاعدادية/ ضابطا. زيدان مصطفى ظهير - الريان الجديد الثانوية/ مخزن. حسن علي ابو موسى - الريان الجديد الابتدائية سكرتيرا. محمد عمر النقشة - مشرب الابتدائية/ ضابطا. عبد الرحمن ابراهيم ابو حمده الشافعي/ع/ مخزن. خالد خليل موسى - عثمان بن عفان/ ضابطا. طارق احمد قدورة - عمر بن الخطاب/ سكرتيرا. ياسين حسن الحلاق - قطر الاعدادية/ ضابطا. بسام محمد عايش - المرموك الاعدادية/ ضابطا. عبد الحليم رشاد الريس - مركز الحاسب الالي/ سكرتيرا. زكي محمود حموده - احمد بن حنبل/ ث/ مخزن. مصطفى محمد عباس - صلاح الدين/ب. ضابطا. روبين راشد العلي - طارق بن زياد/ب. ابراهيم عبد الكريم سلام - الشحانية الابتدائية. سمير مصطفى الفوصي - الريان الجديد الابتدائية. فؤاد عبد العليم عرابي - خليفة الابتدائية. نظام عبد العزيز ابو شقره - الغرافة الابتدائية. محمد عبد السلام سيد مطر الريان القديم الابتدائية. محمد ريحي الحوري - الكرعانة/ اميثا للمخزن. ابراهيم محمد ابراهيم - طارق بن زياد/ب. نواف عطية العريفي - المقني بن حارثه/ب. فؤاد سعد الدين عبد الجواد - روضة راشد/ب. عبد الرحيم حسن ابو لاوي - المقني الابتدائية. احمد عبد السلام حسين - المقني الابتدائية. خالد احمد السميطي - صلاح الدين الابتدائية. سلطان جاسم جاسم ابو بكر الابتدائية. سعيد جاسم حسن جاسم - عثمان بن عفان. صلاح زكريا القاضي - دخان/ب. داوود محمود الخطيب - دخان/ب. سالم حسن ناصر الحميدي - ابوبكر الابتدائية. ابراهيم حسن احمد الابراهيم الوكير الابتدائية

بسم الله الرحمن الرحيم

«يا أيتها النفس المطمئنة ارجعي الى ربك راضية مرضية فادخلي في عبادي وادخلي جنتي»

صدق الله العظيم

أسرة المدرسة الثانوية الفنية للتمريض تتقدم بخالص العزاء وعظيم المواساة الى الزميلة العزيزة هناء سعد أحمد سراج الدين لوفاة المغفور له والدها

رحم الله الفقيد وأسكنه فسيح جناته وألهم ذويه الصبر والسلوان

«انا لله وانا اليه راجعون»

مع إطلالة العام الدراسي ١٩٩١/٩٠

ونبارك لكم بداية العام الدراسي تحت إشراف الإدارة الجديدة

نعلن عن تسجيل الطالبات

اللواتي تنمعين اللوائح والقرارات من استمرارهن بالمدارس الحكومية

فقط ٢٠ طالبة بكل صف تحت رعاية مدرسات ذوات خبرة

فرجع ناصرين جاسم القطمة للاستفسار ت ٨٠٣٦٦٥ ٨٠٢٠٨٢

علماً بأن الدوام الدراسي يبدأ من الساعة ٨ صباحاً للمدرسة الأماكن محدودة

مدرسة المجمع الإعدادية الثانوية الخاصة للبنات

تحت إشراف وزارة التربية والتعليم

سارعوا بانتساب فلذات أكبادكم حيث أن الأماكن محدودة

مع بداية عامنا الدراسي الثاني

نعلن عن

مدرسة الدوحة الإعدادية الخاصة للبنات

● أول إعدادي ● ثاني إعدادي ● ثالث إعدادي

عن الفرصة الأخيرة خلال الأسبوع الأخير لتسجيل بناتكم للعام الدراسي ١٩٩٠/١٩٩١م وقبول طلبات التحويل من المدارس الحكومية

والمدرسة يسرها أن ترحب أولياء الأمور بافتتاح الصف الأول الثانوي

تليفون ٦٧٠٢٣٣