## برقيتا تهنئة من سمو الامير المفدى وسمو ولي العهد الى رئيس جمهورية الصومال في ذكرى اليوم الوطني لبلاده

الدوحة - ق ن ا:

بعث حضرة صاحب السمو الشيخ خليفة بن حمد آل ثاني امير البلاد المفدى برقية تهنئة إلى سيادة الرئيس علي مهدي محمد رئيس جمهورية الصومال الديمقراطية بمناسبة ذكرى اليوم الوطني لبلاده.

وبعث سمو الشيخ حمد بن خليفة آل ثاني ولي العهد ووزير الدفاع ببرقية إلى الرئيس الصومالي ضمنها تهانيه بهذه المناسبة.

## رئيس الاركان يغادر إلى سلطنة عمان

الدوحة - ق ن ا

غادر سعادة رئيس الاركان العميد ركن طيار الشيخ حمد بن عبد الله آل ثاني الدوحة صباح امس متوجها الى سلطنة عمان الشقيقة للمشاركة في مؤتمر رؤساء الاركان بدول مجلس التعاون لدول الخليج العربية الذي عقد امس.

وكان في وداع سعادة رئيس الاركان لدى مغادرته مطار الدوحة الدولي عدد من كبار الضباط بالقوات المسلحة القطرية.

## حفل عشاء بمنزل السفير الكويتي احتفالا بالقيادات الرياضية الكويتية والنادي العربي

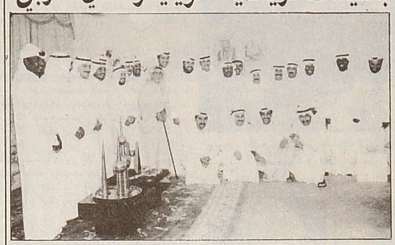

كتب - محمد عرفه:

اقام سعادة السفير الكويتي السيد احمد المرشد سليمان حفل عشاء بمنزله مساء امس على شرف اصحاب السعادة الشيوخ.. الشيخ علي عبدالله سالم الصباح والشيخ احمد الفهد الاحمد الصباح والشيخ بندر جابر الاحمد الصباح واعضاء مجلس النادي العربي الكويتي بمناسبة زيارتهم لدولة قطر للمشاركة في بطولة اندية مجلس التعاون الخليجي الثامنة لكرة القدم والتي ينظمها نادي السد القطري بالدوحة.

وقد حضر الحفل جمع غفير من رؤساء واعضاء البعثات الدبلوماسية.. وشهده عدد من الشخصيات القطرية والشيوخ والوزراء وممثلون عن الهيئات الرياضية في قطر والكويت ودول مجلس التعاون الخليجي ورجال الصحافة والاعلام..

## دكتوراه لباحث قطرى فى وسائل المخاطبة

الدوحة - الشرق

حصل الباحث القطرى جمال محمد عبد الله الباكر على درجة الدكتوراه فى وسائل المخاطبة وذلك من جامعة دنفر بولاية كولورادو الامريكية.

## سفيرنا غير المقيم في كاراكاس يقدم أوراق اعتماده لرئيس فنزويلا

تسلم الرئيس الفنزويلي كارلوس اندريس بريز اوراق اعتماد سعادة الدكتور حمد عبدالعزيز الكواري سفيرا غير مقيم لدولة قطر لدى فنزويلا.

وقد نقل سعادة السفير تحيات الاحتفال الذي اقيم امس بهذه المناسبة تحيات حضرة صاحب السمو الشيخ خليفة بن حمد آل ثاني امير البلاد المفدى إلى الرئيس الفنزويلي كارلوس سنزويلا الصديق بالتقدم والازدهار وللعلاقات الثنائية بمزيد من التطور.

وقد طلب الرئيس الفنزويلي من سعادة السفير نقل تحياته لحضرة صاحب السمو امير البلاد المفدى وتمنياته له بالصحة وللشعب القطري بالمزيد من التطور والازدهار.

## اللجنة الدائمة للشئون التشريعية تنهى مناقشة مشروع قرار تشكيل لجنتى التسجيل العقارى

عقدت اللجنة الدائمة للشئون التشريعية اجتماعها العادى الاسبوعى مساء امس فى مقرها الدائم بوزارة العدل برئاسة الدكتور يوسف احمد النعمة نائب رئيس اللجنة.

وقد انتهت اللجنة فى هذا الاجتماع من مناقشة مشروع قرار مجلس الوزراء بتشكيل لجنتى التسجيل العقارى بالدوحة والمناطق الشمالية.

كما قامت اللجنة بمتابعة دراسة قانون المحاماه.

## وزارة التربية والتعليم تكرم الطلاب الفائزين في المسابقات الثقافية

الدوحة - الشرق

اقامت وزارة التربية والتعليم امس حفل تكريم للطلاب الفائزين فى المسابقات الثقافية فى المرحلة الثانوية للعام الدراسى الماضى ١٩٩٠/١٩٩١م وقد جرى حفل التكريم فى مدرسة احمد بن حنبل الثانوية التى فازت بكاس التفوق الثقافى.

وقد حضر الحفل السادة احمد عبد اللطيف الهجن رئيس التعليم الثانوى للبنين وخليل الجفرى مساعد مدير ادارة التربية الاجتماعية وعدد من مديرى المدارس الثانوية، ورئيس قسم النشاط الثقافى بادارة التربية الاجتماعية وموجه التربية الاجتماعية للمرحلة الثانوية ومشرف النشاط الثقافى فى المرحلتين الثانوية والاعدادية.

وفى بداية الاحتفال رحب السيد عبد العزيز التميمى مدير مدرسة احمد بن حنبل بالحضور، مؤكدا برعاية الوزارة وتشجيعها للانشطة الثقافية لما لها من مردود ايجابى على الطلاب، كما تحدث السيد رئيس التعليم الثانوى عن اهمية الانشطة الثقافية وعدد من مديرى المدارس الثانوية، ورئيس قسم النشاط الثقافى بادارة التربية الاجتماعية وموجه التربية الاجتماعية للمرحلة الثانوية ومشرف النشاط الثقافى فى المرحلتين الثانوية والاعدادية.

وفى بداية الاحتفال رحب السيد عبد العزيز التميمى مدير مدرسة احمد بن حنبل بالحضور، مؤكدا برعاية الوزارة وتشجيعها للانشطة الثقافية لما لها من مردود ايجابى على الطلاب، كما تحدث السيد رئيس التعليم الثانوى عن اهمية الانشطة الثقافية وعدد من مديرى المدارس الثانوية، ورئيس قسم النشاط الثقافى بادارة التربية الاجتماعية وموجه التربية الاجتماعية للمرحلة الثانوية ومشرف النشاط الثقافى فى المرحلتين الثانوية والاعدادية.

وفى بداية الاحتفال رحب السيد عبد العزيز التميمى مدير مدرسة احمد بن حنبل بالحضور، مؤكدا برعاية الوزارة وتشجيعها للانشطة الثقافية لما لها من مردود ايجابى على الطلاب، كما تحدث السيد رئيس التعليم الثانوى عن اهمية الانشطة الثقافية وعدد من مديرى المدارس الثانوية، ورئيس قسم النشاط

تحت رعاية سعادة الشيخ حمد بن جاسم بن جبر آل ثاني وزير الشئون البلدية والزراعة وزير الكهرباء والماء بالاضافة تم امس افتتاح ندوة التغذية الطبيعية والصناعية لخزانات المياه الجوفية في مدن دول مجلس التعاون لدول الخليج العربية.

قام سعادة الشيخ احمد بن حمد بن خالد آل ثاني وكيل وزارة الشئون البلدية والزراعة بالقاء كلمة في هذه الندوة التي تستمر يومين نيابة عن سعادة الوزير.

شارك في الندوة ممثلون عن الاجهزة المعنية بشئون المياه الجوفية في الامانة العامة لدول مجلس التعاون الخليجي والمملكة العربية السعودية والكويت والامارات العربية المتحدة وسلطنة عمان والبحرين بالاضافة إلى دولة قطر.

قال سعادة وكيل وزارة الشئون البلدية والزراعة بعد الترحيب بالمشاركين في الندوة.. ان اهمية عقد هذه الندوة لا يكمن فقط في كونها تتعلق باحد اهم اسباب الحياة الا وهو الماء ولكنها ايضا تحمل بعدا آخر وهو لقاء المختصين والمهتمين بذلك المصدر الحيوي الهام من دول مجلس التعاون لدول الخليج العربية في سلسلة لقاءات الخير التي تحرص دولة قطر بقيادة حضرة صاحب السمو امير البلاد المفدي وسمو ولي عهده الامين على رعايتها ودعمها ترسيخا للاهداف التي تجمع دولنا الشقيقة.

ان حرص وزارة الشئون البلدية والزراعة على اقامة هذه الندوة بالتعاون مع اللجنة الوطنية القطرية للتربية والثقافة والعلوم فقال:

ان الماء الجوفية تعتبر مصدرا رئيسيا للمياه وخاصة في المناطق الجافة في العالم كما ان السحب المتزايد في خزانات المياه الجوفية يؤدي إلى هبوط منسوبها واستنزاف المخزون الجوفي مما يؤدي لاثار جانبية اخرى غير محمودة العواقب.

لاشك ان المياه الجوفية تعتبر مصدرا رئيسيا للمياه وخاصة في المناطق الجافة في العالم كما ان السحب المتزايد في خزانات المياه الجوفية يؤدي إلى هبوط منسوبها واستنزاف المخزون الجوفي مما يؤدي لاثار جانبية اخرى غير محمودة العواقب.

ان الواجب يحتم علينا ان نعمل متكاتفين ومتعاونين في سبيل الحفاظ على مصادرنا المائية من الهدر والاستنزاف وتنميتها. وترشيد استهلاكها بما يضمن استمرارية المصدر دون التاثير على حاجة المستقبل الاساسية.

وان الثقة الكبيرة في انكم ستولون موضوعات الندوة جل اهتمامكم ودراستكم للوصول إلى النتائج المبنية على اسس علمية وواقعية للحفاظ على احد اهم عناصر الحياة على هذه البسيطة. يقول سبحانه وتعالى في محكم كتابه الكريم «وجعلنا من الماء كل شيء حي» صدق الله العظيم.

ثم تحدث السيد عبدالعزيز فرج الانصاري الامين العام المساعد للجنة الوطنية القطرية للتربية والثقافة والعلوم فقال:

يسرني ان انقل اليكم تحيات سعادة السيد عبدالعزيز عبدالله تركي - وزير التربية والتعليم رئيس اللجنة الوطنية القطرية للتربية والثقافة والعلوم وتحيات سعادة الشيخ/ فهد بن جاسم بن حمد آل ثاني - وكيل وزارة التربية والتعليم الامين العام للجنة، وتمنياتهما لكم بالتوفيق وطيب الاقامة على ارض قطر.

تابع الندوة:
عيسى مرشد

تحت رعاية وزير الشئون البلدية والزراعة افتتحت ندوة تغذية المياه الجوفية:

# سعادة وكيل الوزارة امام الندوة: الطلب المتنامي على مصادر المياه الجوفية ادى الى تزايد معدلات الاستهلاك

والثقافة والعلوم وفي اطار التعاون المستمر مع منظمة اليونسكو لا ياتي فقط من كونها تمثل نقطة الارتكاز الوطنية للبرنامج الهيدرولوجي الدولي فحسب..

ولكن ايضا من منطلق الشعور بمدى عظم المسئولية التي تتحملها الجهات المختصة بدولنا في سبيل توفير حاجة المجتمع من مصادر المياه لسد الاحتياجات المتزايدة سواء للاستخدامات المدنية او الزراعية والصناعية ولحماية مصادر المياه الجوفية من الاستنزاف والتدهور.

ولقد ادى الطلب المتنامي على مصادر المياه الجوفية إلى تزايد معدلات الاستهلاك وبلوغها حدا يجعل من الصعب مواجهة التاثيرات السلبية الناتجة عن ذلك سواء كان من ناحية النوع او الكم.

واضاف سعادة الوكيل قائلا: ان موضوع هذا اللقاء العلمي الذي يركز اعماله على دراسة الجوانب المختلفة المتعلقة بالتغذية لخزانات المياه الجوفية اصبح اليوم من الموضوعات التي تحظى بالدراسة والبحث والتطبيق في صورة مشروعات مختلفة تهدف في مجملها إلى زيادة معدلات التغذية للخزانات الجوفية بما يسهم في تنميتها والحفاظ عليها

ان الواجب يحتم علينا ان نعمل

## مواقيت الصلاة

| | |
|---|---|
| الفجر | ٤:١١ |
| الشروق | ٥:٢٦ |
| الظهر | ١١:١٩ |
| العصر | ٢:٢٥ |
| المغرب | ٥:٠٣ |
| العشاء | ٦:٣٣ |

## حالة الطقس

الطقس غائم جزئيا مع غبار خفيف الرياح شمالية غربية معتدلة الى نشطة احيانا

الرؤية حسنة

حالة البحر خفيف الموج من ١ - ٤ اقدام

درجة الحرارة العظمى المتوقعة ٣٥

درجات الحرارة التى سجلت فى عواصم دول مجلس التعاون الساعة ٣ عصرا

| | |
|---|---|
| الدوحة | ٣٤ |
| الرياض | ٣٤ |
| الكويت | ٣٤ |
| ابوظبى | ٣٣ |
| البحرين | ٣١ |
| مسقط | ٣١ |

## محاضرة للدكتور توفيق الفيل في افتتاح الموسم الثقافي لكلية الانسانيات

في بدء الموسم الثقافي لكلية الانسانيات يلقي الدكتور توفيق الفيل استاذ بكلية الانسانيات قسم اللغة العربية في السادسة مساء اليوم محاضرة بعنوان «اللغة العربية دقائق واسرار» بقاعة الاحتفالات بمبنى ادارة الجامعة.

## تفاصيل برنامج اجتماعات اتحاد الجامعات العربية بالدوحة:

# غدا مؤتمر صحفي للدكتور عبدالله الكبيسي وامين عام الاتحاد

كتب - خيري نور الدين:

يعقد الدكتور عبدالله جمعه الكبيسي مدير جامعة قطر بالاضافة والدكتور محمد فرج رغيم الامين العام لاتحاد الجامعات العربية مؤتمرا صحفيا غدا بمناسبة انعقاد اجتماعات الاتحاد والمؤتمر العلمي الذي يعقد على هامش المؤتمر يوم السبت القادم في رحاب جامعة قطر.

تقيم جامعة قطر حفل استقبال يوم الجمعة القادم بفندق شيراتون الدوحة تكريما للمشاركين في المؤتمر.

تتضمن فعاليات اليوم الاول للاجتماعات.. الجلسة الافتتاحية ثم قيام المشاركين بافتتاح عدة معارض هي معرض مطبوعات الجامعات العربية معرض كتاب الدار العربية للكتاب والتوزيع، معرض التربية الفنية، معرض التربية العملية، معرض مكتب الخريجات، ثم الجلسة الاجرائية.

وفي المساء تعقد جلسة عامة لمناقشة جدول الاعمال، ثم افتتاح مبنى المكتبة المركزية للبنين الجديد، معرض مخطوطات القرآن الكريم، زيارة الخيمة البيبليوجرافية.

وفي صباح اليوم الثاني تبدأ لجان المؤتمر اجتماعاتها ويقوم المشاركون بزيارة متحف قطر الوطني عصر اليوم نفسه ويبدأ المؤتمر العلمي في الساعة الخامسة والنصف مساء نفس اليوم حيث يتم عرض بحثين الاول يدور حول الانفاق على التعليم العالي في الوطن العربي والثاني يدور حول كفاءة استخدام الموارد المتاحة في الانفاق على التعليم.

وفي اليوم الثالث تعقد صباحا جلستان لمناقشة تقارير اللجان ويستانف المؤتمر العلمي اجتماعاته مساء نفس اليوم حيث يتم عرض بحثين الاول يدور حول واقع التعليم العالي في الوطن العربي والثاني يدور حول دور مؤسسات التعليم العالي في التنمية الاقتصادية للمجتمع.

وفي اليوم الرابع تعقد جلسة عامة للمجلس ثم يقوم اعضاء المؤتمر بجولة داخل الحرم الجامعي ثم يحضر المشاركون حفل الغداء الذي يقيمه سعادة وزير التربية والتعليم. وفي المساء يناقش المؤتمر العلمي بحثا بعنوان «بعض منهجيات اقتصاديات التعليم العالي» ثم تعقد لجنة الصياغة اجتماعا لاعداد توصيات الاجتماع.

وفي اليوم الاخير يقوم اعضاء المؤتمر بزيارة منطقة اسمعيد الصناعية وفي المساء تعقد الجلسة الختامية.

د. عبدالله الكبيسي


لغاية ٢٥ أكتوبر ١٩٩١

تنزيلات السلام

خصم من ٢٠٪ ولغاية ٥٠٪

تنزيلات كبرى

على آلاف البضائع والأصناف المتوفرة في جميع أقسامنا

فرصة كبيرة لتوفير نقودك

بشراء بضائعنا المعتادة مع وصول الجديد منها

مواعيد العمل خلال التنزيلات

السلام بلازا والسلام السد من ٩ صباحا إلى ١٢ ظهرا ومن ٤ عصرا إلى ١٠ مساء

السلام للأغذية - السد يعمل كالمعتاد

رقم الترخيص ٩١/٢١٤

السلام بلازا - الخليج الغربي - الدوحة - ت: ٨٣٢٠٥٠

السلام - شارع السد - الدوحة - ت: ٤٢٥١٤٨


## من تقارير الشرطة

### اصدقاء الزمن الرديء

## زور توقيع صديقيه وسحب من البنك ٥٠ ألف ريال

القت شرطة العاصمة القبض على احد المواطنين بعد عودته من الخارج بتهمة تزوير عدد من الكمبيالات قيمتها خمسون الف ريال، وترجع وقائع القضية الى الشهر الماضى عندما توجه المتهم الى اثنين من اصدقائه وكان يحمل معه خمس عشرة كمبيالة بمبلغ ثلاثين الف ريال قطرى وطلب منهما ان يكفلاه لدى البنك وبالفعل وقعا على الكمبيالات الا ان المتهم لم يلتزم بسداد قيمة الكمبيالات.. وقد ترتب على ذلك خصم مبلغ اثنين وعشرين الف ريال من رواتب الكفلين، وبعد انتهائهما من سداد المبلغ، علما من البنك ان المتهم قدم ايضا خمسا وعشرين كمبيالة بمبلغ خمسين الف ريال على كفالتهما وتوقيعاتهما

تقدم المجنى عليهما الى ادارة امن العاصمة ببلاغ انكرا فيه توقيعهما على الكمبيالات وبالبحث عن المتهم فور تلقى البلاغ تبين انه خارج البلاد، ومنذ اسبوع عاد المتهم فالقى القبض عليه وباستجوابه انكر التزوير، وافاد ان الكمبيالات التى قدمها كانت موقعة من قبل الكفلين، ارسلت الكمبيالات مع المشتكين الى المختبر الجنائى حيث تبين من خلال الفحص ومضاهاة التوقيعات ان توقيعات الكفلاء مزورة. تم توقيف المتهم لحين عرضه على المحكمة.

## ضبط آسيوى يدير منزله للعب القمار

داهمت شرطة العاصمة وكرا كان يديره صاحبه للعب القمار وتمكنت من القاء القبض على سبعة عشر شخصا بتهمة ممارسة العاب القمار.

وكانت معلومات اكيدة قد تجمعت لدى ادارة امن العاصمة عن قيام احد المقيمين بادارة منزله لممارسة العاب القمار، وبناء على هذه المعلومات تم اصدار اذن من فضيلة قاضى المحكمة الشرعية بتفتيش المنزل المشتبه فيه.

اكتشف مدير محل الفيديو اختفاء كمية من الاشرطة من المستودع ومحلات التسجيل التابعة لمحل الفيديو، وكان المدير يشك في عامل التسجيل لكنه لم يكن لديه الدليل القاطع على ذلك، فقام بوضع مراقبة على المستودع ومحلات التسجيل ليتاكد من شخصية الجاني، وفي صباح الجمعة الماضية تمكن احد العمال المكلفين بالمراقبة من تصوير اثنين من عمال المحل احدهما عامل التسجيل والثاني سائق حيث قام الاثنان بشحن كمية من الكراتين المملوءة باشرطة الفيديو والتسجيل داخل احدى السيارات التابعة لمحل الفيديو.

على الفور تم ابلاغ ادارة امن العاصمة حيث القى القبض على المتهمين وهما في حالة تلبس بالسرقة وباستجوابهما اعترف المتهم الاول بانه ومنذ فترة شهر ونصف الشهر تقريبا اتفق مع المتهم الثاني على سرقة اشرطة من المستودع كل يوم جمعة حيث اجازة الموظفين، وبالفعل بدا تنفيذ المخطط وتمكنا من سرقة سبع عشرة كرتونة مملوءة باشرطة الفيديو والتسجيل، وباستجواب المتهم الثاني اكد ماجاء على لسان المتهم الاول واضاف انه كان يسلم المسروقات لزميل ثالث لهما حيث يتولى تسويقها وبيعها ثم يتقاسمون حصيلة البيع فيما بينهم.

القى القبض على المتهم الثالث الذى اعترف وارشد التحقيق عن اماكن الاشرطة المسروقة التى لم يتصرف فيها بعد حيث تم ضبطها و وضعها مبررات للقضية.

## ضمن مسلسل الاهمال وفاة سائق بالريان بسبب السرعة

لقى سائق مصرعه اثر تعرضه لاصابات جسمانية بليغة نتيجة اصطدامه بسيارتين بمنطقة الريان وقع الحادث عندما كان السائق يقود سيارته بمنطقة الريان فى الملف المؤدى لدوار معيذر بالقرب من دوار الفروسية اثناء قطعه الطريق بامعال دون التاكد من خلوه فى الوقت الذى كانت تاتى فيه سيارة اخرى مسرعة على الطريق ولم يتمكن السائقان من تفادى التصادم الذى ادى الى وفاة سائق السيارة الاولى بعد وصوله الى المستشفى متاثرا

## انتحر هربا من سداد الدين

تلقت ادارة امن الريان والمنطقة الجنوبية بلاغا من غرفة عمليات الشرطة عن وجود شخص منتحر بمنطقة شعبية خليفة حال تلقى البلاغ انتقل التحقيق الى مكان الحادث برفقة الطبيب الشرعى والمصور الجنائى وهو عبارة عن منزل سكن عزاب كان يسكنه المنتحر وزميل آخر له، وبمعاينة المكان وجد المنتحر داخل غرفته ويسؤال زميل المنتحر عن ظروف الحادث افاد بانه تناول العشاء مع المنتحر قبل تاريخ الحادث وعلم منه انه مدين لشخص بمبلغ سبعة آلاف ريال وان صاحب الدين سيأتى له فى الصباح لاستلام المبلغ وهو لايملكه فى الوقت الحالى. وبعتقد ان هذا هو السبب الذى دفعه للانتحار، وقد جاء فى تقرير الطبيب الشرعى ان الوفاة سببها اسفكسيا الخنق الانتحارى

## حبة عنب تسببت فى وفاة طفل رضيع

توفى طفل رضيع بالوكرة الجنوبية بعد ان تسببت حبة عنب اعطاها له شقيقه الصغير فى اختناقه وقع الحادث باحد المنازل بالوكرة الجنوبية عندما ترك الايوان طفلها الصغير البالغ من العمر سنتين يلعب بمفرده مع شقيقه الرضيع الذى لم يتجاوز الاربعة اشهر، وبيراعة الاطفال اراد الصغيران يطعم شقيقه الرضيع فوضع فى فمه بعضا من حبات العنب اثر ان اخذ اختناقه، حاول الاب انقاذ الطفل فاسرع به الى عيادة الوكرة الا انه توفى قبل الوصول للعيادة، نقلت الجثة الى مستشفى حمد العام حيث اجريت عليها الصفة التشريحية بعد موافقة الاب، حيث جاء فى تقرير الطبيب الشرعى ان سبب الوفاة انسداد المجرى الهوائى بثمرة عنب.


مطلوب مندوبات إعلانات

للعمل لدى شركة إعلانات كبرى براتب وعمولة

ت/ ٨٨٤٠٠٧ - ٨٨٤٧٧٢


رئاسة المحاكم العدلية
المحكمة المدنية الصغرى
الدوحة

## إعادة إعلان حضور جلسة

تعلن المحكمة المدنية الصغرى المدعى عليه/

**محمد مبارك العلى**

فى الدعوى رقم ١٩٩١/٣٥٠م مدنية صغرى والمرفوعة من/ شركة المفتاح لتأجير السيارات (انتظار المفتاح) بالحضور بجلسة يوم الثلاثاء الموافق ١٩٩١/١٠/٢٩م الساعة الثامنة صباحاً بمقر المحكمة المدنية الصغرى الكائن بشارع سحيم بن حمد الثاني بالدفعة الدور الرابع .. وفى حالة تخلفكم عن الحضور يعتبر الحكم الصادر فى الدعوى حضورياً فى مواجهتكم طبقاً لنص المادة ٥٥ مرافعات. المحكمة المدنية الصغرى