رسالة للشيخ حمد بن جاسم من وزير البيئة البريطاني

الدوحة - ق. ن. ا

تلقى سعادة الشيخ حمد بن جاسم بن جبر آل ثاني وزير الشئون البلدية والزراعة وزير الكهرباء والماء بالانابة القطرى رسالة خطية من السيد ميشيل هلستاين وزير البيئة البريطاني.

وعلمت وكالة الانباء القطرية ان الرسالة التى جاءت عبر الطرق الدبلوماسية تتعلق بالعلاقات الثنائية القائمة بين البلدين الصديقين وسبل دعمها وخاصة فى مجالات البيئة والشئون البلدية والزراعة.

احتفالا بيوم الدفاع المدني لدول الخليج العربية:

وزارة التربية والتعليم تنظم ٥ فعاليات للاحتفالات بالمدارس

كتب - عيسى مرشد

قررت وزارة التربية والتعليم المشاركة فى الاحتفال بيوم الدفاع المدنى لدول مجلس التعاون لدول الخليج العربية فى ٨ اكتوبر المقبل.. تم اختيار شعار «دور السلامة بالمنزل» لهذا اليوم. تم اختيار خمس وسائل تفعاليات للاحتفال بهذا اليوم.

وعلمت «الشرق» ان البرنامج الذى تم وضعه لذلك قد اشتمل على محاضرات للتوعية حيث تتولى ادارة التربية الاجتماعية بالوزارة تنظيم ثلاث محاضرات للبنين بقاعة التربية المسرحية تشارك فيها مدارس الدوحة.. كما تنظم ادارة تعليم البنات ثلاث محاضرات اخرى عن هذه المناسبة بقاعة الاحتفالات بالغرافة وسوف تتولى ادارة الدفاع المدنى ايفاد المحاضرين والمحاضرات المكلفين بذلك.

كما يتولى توجيه التربية الفنية بالتنسيق مع ادارات المدارس اختيار اللوحات الفنية للطلاب والمعبرة عن المناسبة.. يقام المعرض الخاص بذلك بحديقة متحف قطر الوطنى وتتولى ادارة الدفاع المدنى تقديم عشر جوائز لاحسن اللوحات المشاركة، بالاضافة الى ذلك فان توجيه التربية المسرحية سوف يتولى اقامة عروض مسرحية للعرائس فى حديقة متحف قطر الوطنى لمدة ثلاثة ايام

تحت رعاية سمو الامير المفدى.. الرئيس الاعلى لجامعة قطر

اجتماعات اتحاد الجامعات العربية تعقد في رحاب جامعة قطر ٢٦ اكتوبر القادم

كتب - خيرى نور الدين

تحت رعاية حضرة صاحب السمو الشيخ خليفة بن حمد آل ثاني امير البلاد المفدى الرئيس الاعلى لجامعة قطر.. تستضيف الجامعة اجتماعات اتحاد الجامعات العربية التى تعقد فى رحابها يوم ٢٦ اكتوبر القادم.. صرح بهذا الدكتور عبدالله جمعة الكبيسى مدير جامعة قطر بالانابة.

وقال الدكتور عبدالله الكبيسى فى المؤتمر الصحفى الذى عقده امس بمناسبة بدء العام الجامعى الجديد.. انه سيعقد بالجامعة ايضاً مؤتمر تطوير اساليب تعليم الانجليزية. والمؤتمر الذي تنظمه كلية التربية تحت شعار «نحو تعليم افضل لتلميذ المرحلة الابتدائية» فى الفترة من ٢ - ٣ مارس القادم. كما تستضيف كذلك مؤتمر منظمة القبول والتسجيل بالجامعات العربية التى تاخذ بنظام الساعات المعتمدة.

واشار الى ان احد اهداف الجامعة هو زيادة عدد اعضاء هيئة التدريس القطريين الى نسبة ٨٠٪ من اجمالى عدد اعضاء الهيئة بالجامعة.

وان عددهم حاليا يبلغ ٨٢ عضواً بالاضافة الى ٦٧ مدرساً مساعداً و٢٥ معيداً.

واضاف ان لجنة تعريب مصادر التعليم مازالت مستمرة فى عملها. وانه تم تشكيل لجنة لاجراء دراسة دقيقة حول احتياجات المجتمع من الدراسات العليا وستقدم تقريرها فى نهاية الفصل الدراسى الحالى.

وحول اسباب تاجيل البدء فى الدراسات العليا بالجامعة (كما كان مقررا لها العام الماضى) قال لقد استحدثت بعض الافكار حول جدوى الدراسات العليا.. ونحن حريصون كل الحرص على ان تبدأ حين تطمئن الجامعة لعوامل نجاح هذه البرامج.

وعن مدى امكانية التحاق ابناء المقيمين بالجامعة مقابل دفع مصروفات قال الدكتور عبدالله الكبيسى الجامعة لن تستطيع حل جميع المشاكل لان لها طاقة محددة لاستيعاب الطلاب. وابناء المقيمين يعطون عدة فرص سنوياً للالتحاق بها مباشرة او من خلال المقاعد التى تخصص لهم من خلال سفارات دولهم. بالاضافة الى المقاعد التى تخصص كمنحة من سمو امير البلاد المفدى الرئيس الاعلى للجامعة.

ونفى ان تكون هناك دراسة اجريت حول هذا الموضوع الذى يحتاج لدراسة متانية دقيقة خاصة للاثر النفسى الذى سينشا بين ابناء الجامعة حين يدفع بعضهم مصروفات فى حين ياخذ البعض الاخر مكافات من الجامعة.

واكد الدكتور عبدالله الكبيسى ان خريجى الكلية التكنولوجية سيلتحقون بالوظائف فور تخرجهم. حيث انه يوجد تنسيق بين الجامعة ومؤسسات الدولة يتم فى اطاره وضع التخصصات التى طرحتها الكلية وكذلك بناء على رصد احتياجات الهيئات والمؤسسات العاملة بالدولة. وان العديد من الوزارات ارسلت بعض موظفيها «من خلال منح او تفرغ» للدراسة بالكلية. وانه تم وضع عدة ضوابط لضمان نجاح الكلية.

وانه من الصعب الحكم الآن «ما إذا كانت الكلية ناجحة ام لا» قبل تخرج الدفعات الاولى منها والتحاقها بالعمل. وان الخريجين المتفوقين سينظر فى امر التحاقهم بكليات الجامعة المناظرة لتخصصاتهم.

وقال ان التعليم المستمر لخدمة المجتمع ركن اساسى بالجامعة وقد بدا فى كلية الهندسة بنجاح كبير وسوف تطرح العام الحالى كلية الادارة والاقتصاد ومركز الحاسب الالى عدة برامج فى هذا المجال.

د. عبدالله الكبيسي

بدء الدراسة بالمدارس الايرانية بالدوحة

الدوحة - الشرق

فتحت مدارس الجمهورية الاسلامية الايرانية فى دولة قطر ابوابها للطلاب الايرانيين المقيمين فى العام الدراسي الجديد فى الساعة الثامنة من صباح امس الموافق ١٤ ربيع الاول لسنة ١٤١٢ هـ المصادف لليوم الاول من شهر مهر (الشهر السابع) لسنة ١٣٧٠ هـ شمسية وقد بدا الافتتاح بتلاوة آيات من القرآن الكريم وبقراءة خطاب فخامة الرئيس هاشمى رفسنجانى رئيس الجمهورية الاسلامية الايرانية وكلمة سعادة السيد نصر الله ميرزائى سفير الجمهورية الاسلامية الايرانية فى الدوحة.

مناشدة من الجالية السودانية لسلطات الخرطوم

الدوحة: الشرق

علمت «الشرق» ان الجالية السودانية ناشدت السلطات العليا فى السودان ضرورة اعادة النظر فى اجراءات القبول للجامعات السودانية والتى تقضى بخصم ١٢٪ من مجموع الشهادات العربية لكى يتمكن جميع ابناء الجالية من منافسة القبول بجامعات الوطن.

مواقيت الصلاة

الفجر	٣،٥٨
الشروق	٥،٢٣
الظهر	١١،٢٧
العصر	٣،٥٣
المغرب	٥،٢٩
العشاء	٧،٥٩

حالة الطقس

الطقس معتدل ورطب احيانا مع ضباب في الصباح الباكر

الرياح من شمالية غربية الى شمالية شرقية خفيفة الى معتدلة

الرؤية متوسطة

حالة البحر هادىء الى خفيف الموج على السواحل وخفيف الموج بالداخل.

درجة الحرارة العظمى المتوقعة ٣٦م

درجات الحرارة التى سجلت فى عواصم دول مجلس التعاون الساعة ٣ عصرا

الدوحة	٣٨°
الرياض	٣٨°
الكويت	٣٩°
ابوظبي	٣٨°
البحرين	٣٣°
مسقط	٣٢°

بمناسبة ذكرى اليوم الوطنى للمملكة

السفارة السعودية أقامت حفل عشاء بفندق شيراتون الدوحة

كتب - محمد عرفة:

احتفاء بذكرى اليوم الوطنى للمملكة العربية السعودية.. اقام سعادة السفير السيد عبد المحسن بن سليمان الزيد سفير المملكة العربية السعودية لدى الدولة حفل عشاء بفندق الدوحة بقاعة سلوى حضر الحفل عدد كبير من اصحاب السعادة الشيوخ والوزراء وكبار الشخصيات القطرية والسعودية والعربية والاجنبية ورؤساء واعضاء السفارات والبعثات الدبلوماسية بالدوحة وبالمنطقة الخليجية.. كما شهده جمع غفير من ابناء الجالية السعودية بدولة قطر ورجال الصحافة والاعلام القطرى والسعودى والخليجى.. وكان سعادة السفير السعودى فى مقدمة مستقبل السادة الحضور وهو جالس على مقعد فى بهو الفندق لمرض سعادته - شفاه الله وحفظه - وبجواره وقف سعادة السيد حسن عبدو بن احمد السكرتير الاول والقائم باعمال السفارة وعدد كبير من الشخصيات السعودية.. وكانت تورته الحفل عبارة عن خريطة خضراء للمملكة العربية السعودية.. و«الشرق» بهذه المناسبة تقدم اجمل التهانى الى خادم الحرمين الشريفين الملك فهد بن عبد العزيز والى كل مواطن بالمملكة الشقيقة التقدم والازدهار والرقى.

تصوير: راجن

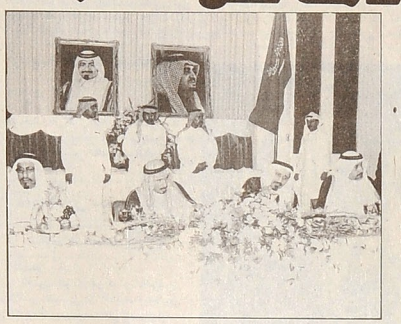

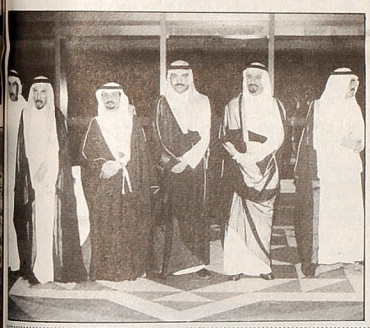

الملتقى المثير يتجدد في مطعم المرجان

لقائنا معكم بمطعم المرجان في حلته الجديدة بالدور السابع مع أشهى الأطباق اللبنانية من مقبلات ومشاوي بمصاحبة المطربة اللبنانية «سعاد الزين» وفرقتها الفنية اعتباراً من يوم الثلاثاء ٢٤ سبتمبر من الساعة السابعة مساءاً وحتى الواحدة صباحاً ما عدا أيام الجمعة

فاهلاً وسهلاً بكم

«للعائلات فقط»

الافتتاح في ٢٤ سبتمبر

للحجز يرجى الاتصال على هاتف ٤٣٢٤٣٢ - تحويلة ٢٦٧ / ٢٦٨

فندق الخليج شيراتون
Sheraton Gulf
HOTEL
DOHA

طيران الخليج
GULF AIR

ص.ب ١٩١١، الدوحة - قطر، تلكس ٤٢٥٠ شرجف دي. إتش.
هاتف: ٤٣٢٤٣٢ - ٠٩٧٤، فاكس: ٤١٨٧٨٤ - ٠٩٧٤

ITT SHERATON. THE NATURAL CHOICE.

من تقارير الشرطة

محتال آسيوى جمعوا له النقود مقابل تأشيرات عمل وهمية

تقدم احد المقيمين ببلاغ الى ادارة امن العاصمة افاد فيه بأن شخصا حضر اليه وابلغه بان احدى الشركات بالدوحة ترغب فى احضار عدد من الموظفين والعمال واخبره ان كان لديه او لدى احد من معارفه الرغبة فى احضار اى شخص للعمل فهو على استعداد لذلك مقابل مبلغ ثلاثة آلاف ريال لكل شخص.

وعليه قام المبلغ باخطار بعض زملائه الذين قاموا بجمع مبلغ واحد وستين الفا وخمسمائة ريال. وقام المبلغ بتسليمها للمتهم على دفعتين بعد ان وعده المتهم بان يسلمه التاشيرات فى اليوم التالى الا انه لم يحضر فى الميعاد وقد علم من بعض اصدقائه ان المتهم غادر البلاد وانهم جميعا وقعوا ضحية عملية احتيال.

ووقع معاكس الهاتف فى الكمين

تمكنت أسرة من الاسبال باحد الاشخاص كان قد اعتاد على ازعاجهم عن طريق الاتصال التليفونى، وقاموا بتسليمه الى ادارة امن الريان والمنطقة الجنوبية.

وكان شخص مجهول قد اعتاد الاتصال بهاتف منزل احد المواطنين المقيمين بمنطقة الغرافة وسبب له ولاسرته ازعاجا مستمرا. فى احد الايام اتفقت الاسرة على استدراج المتهم الى منزلهم، وبالفعل قام احد الابناء بتقليد صوت بنت، وطلب من المتهم الحضور الى المنزل حيث كان باقى افراد الاسرة فى انتظاره، فامسكوا به واقتادوه الى ادارة امن الريان والمنطقة الجنوبية.

استجوب فى ادارة الامن واعترف بما نسب اليه فتم توقيفه لحين تقديمه للمحاكمة بتهمة المعاكسة.

بسبب حزنه على مرض والدته .. حاول الانتحار بتناول مبيد حشري

امرت المحكمة الشرعية بتوقيف احد المقيمين بتهمة الشروع فى الانتحار بعد ان تناول كمية من المبيد الحشرى.

وكانت ادارة امن الشمال قد تلقت بلاغا من غرفة عمليات الشرطة عن وجود شخص بمستشفى حمد مصاب بحالة تسمم، على الفور توجه التحقيق للمستشفى وبسؤال المصاب عن تفاصيل الواقعة قرر انه تناول كوبا من المبيد الحشرى بقصد الانتحار بعد ان تلقى مكالمة هاتفية من بلاده علم منها بمرض والدته.

تم ارسال المبيد الحشرى للمختبر الجنائى للفحص واحيل المصاب الى المحكمة الشرعية التى امرت بتوقيفه بتهمة الشروع فى الانتحار.

وسقطت الطفلة من السيارة المسرعة

اصيبت طفلة باضرار جسمانية بالغة اثر سقوطها من احدى السيارات اثناء سيرها بشارع حديقة الحيوان.

وكانت الطفلة تركب سيارة سوبر بان، استيشن قيادة (ع. ك. هـ) واثناء سير السيارة بشارع حديقة الحيوان فتحت الطفلة باب السيارة فسقطت على الارض ما ادى الى اصابتها بجراح مختلفة نقلت على اثرها الى المستشفى للعلاج، وتوقف السائق بفرع تحقيق المعمورة ووجهت اليه تهمة الاهمال.

ماذا لو استخدمنا حزام الامان

وعودنا اطفالنا على استخدامه ؟

تشير الاحصائيات المرورية الى ان نسبة ٨٥٪ من حوادث المركبات التى يكون راكبوها من الاطفال تكون نتيجتها الوفاة او الاصابات البالغة لهؤلاء الاطفال والسبب معروف وهو عدم استخدام حزام الامان .

عزيزي قائد السيارة : ان استخدام حزام الامان لك ولمن معك يوفر لك قيادة آمنة بعيدة عن القلق والاضطرابات فاحرص دائما على استخدامه من اجل سلامتك وسلامتهم.

سرقة بنطلون بأربعة آلاف ومائتى ريال

دخل المجنى عليه ليستحم، واثناء تواجده بالحمام سمع صوت حركة غير عادية بغرفة النوم، وعندما خرج لمعرفة مصدر الصوت، شاهد اللص وهو يهرب سارقا بنطلونه والذى كان يحتفظ بداخله بمبلغ اربعة آلاف ومائتى ريال.

توجه المجنى عليه الى ادارة امن العاصمة، التى تولت التحقيق فى حادث السرقة وتمكنت من القاء القبض على المتهم، وبتفتيشه عثر معه على مبلغ الفى ريال، وبسؤاله عن باقى المبلغ المسروق تبين انه قام باقراض احد اصدقائه مبلغ الفى ريال.

استحضر صديق المتهم حيث ايد ماجاء باقوال المتهم وانكر معرفته بجريمة السرقة.

تم توقيف المتهم بادارة امن العاصمة وتكفل زميله بعد تعهده باحضار الالفي ريال خلال الاسبوع.

مصرع شاب على طريق سلوى فى انقلاب سيارته

لقى شاب فى التاسعة والعشرين من عمره مصرعه فى حادث انقلاب سيارة على طريق سلوى العام.

وقع الحادث مساء يوم الخميس الماضى عندما كان الشاب يقود سيارته على طريق سلوى وبالقرب من ملف روضة راشد فوجىء بانفجار الاطار الامامى للسيارة، ونظرا لسرعته الزائدة لم يتمكن من السيطرة على حركة السيارة مما ادى الى انقلابها عدة قلبات نتج عنها اصابته بجروح خطيرة توفى على اثرها بعد نقله الى المستشفى.

عزيزي السائق : تاكد من صلاحية اطارات السيارة قبل ان تتحرك بها فالتاكد من صلاحية السيارة بعد من اهم الاجراءات التى يجب مراعاتها قبل القيادة والفحص اليومي للسيارة من المؤشر الحقيقى الذي على ضوئه يستطيع السائق ان يقرر هل يبدا في قيادة سيارته من عدمه ويعتبر التاكد من صلاحية الاطارات ومن ضغط الهواء من اهم الاجراءات التى يجب ان يتعود عليها قائد السيارة قبل ان يتحرك بسيارته. ومع ذلك نقول ان الالتزام بحدود السرعة القانونية يمكن ان يجنب باذن الله العديد من الحوادث فالسرعة المعقولة تمكن السائق من السيطرة على السيارة اذا تعرض لاي مفاجآت على الطريق، والمطلوب هو مزيد من الحرص والالتزام حتى لا تتكرر مثل هذه الحوادث.