وزير الخارجية المصري:

العلاقات بين قطر ومصر شهدت تطورا كبيرا

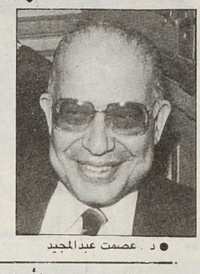
● د. عصمت عبدالمجيد

جدة - ق ن ا:

اشاد الدكتور عصمت عبدالمجيد نائب رئيس الوزراء المصري ووزير الخارجية بالعلاقات القائمة بين بلاده ودولة قطر ووصفها بانها ممتازة.

وقال في حديث ادلى به لمراسل وكالة الانباء القطرية في الرياض ان هذه العلاقات شهدت تطورا كبيرا في مختلف المجالات ونوه بالنتائج الايجابية التي اسفرت عنها الزيارة التي قام بها للقاهرة مؤخرا حضرة صاحب السمو الشيخ خليفة بن حمد آل ثاني امير البلاد المفدى.

كما اشاد الوزير المصري الذي شارك في احتفالات منظمة المؤتمر الاسلامي بالذكري العشرين لتاسيسها والتي اقيمت في جدة هذا الاسبوع بمسيرة مجلس التعاون لدول الخليج العربية.

وقال ان المجلس حقق خلال الفترة القصيرة من عمره خطوات كبيرة على طريق التعاون بين دوله في مختلف المجالات.

وفيما يتعلق بالاجتماع الثلاثي بين مصر والولايات المتحدة واسرائيل وعما اذا كان قد تم تحديد موعد الاجتماع قال الدكتور عبدالمجيد انه كان من المفروض ان يعقد هذا الاجتماع في جنيف غدا الاحد كموعد مبدئي ولكنه لم يتم الاتفاق نهائيا على هذا الموعد لانه مازالت هناك حاجة لاجراء المزيد من الاتصالات والمشاورات.

وحول تطورات الوضع في لبنان اعرب الدكتور عبدالمجيد عن اسفه لتردى الاوضاع مؤكدا ضرورة التزام كافة الاطراف باتفاق الطائف وتمكين الشرعية اللبنانية من السيطرة على مقاليد الامور في البلاد.

وحذر نائب رئيس الوزراء ووزير الخارجية المصري في حديثه لمراسل وكالة الانباء القطرية في الرياض من الاخطار الجسيمة المترتبة على هجرة اليهود السوفييت إلى اسرائيل.

وقال ان مصر ترى ان هذه الهجرة خطيرة جدا ولا يمكن السكوت عليها لاسيما وانها تزيد من توتر الوضع وتعقيده في المنطقة وعرقلة الجهود الرامية إلى ايجاد حل مناسب للنزاع فيها.

واكد بهذا الصدد ضرورة تكاتف الدول العربية والاسلامية واتخاذها موقفا موحدا ومناسبا ازاء هذه الهجرة مشيرا إلى ان هناك اتصالات تجرى بهذا الخصوص على الساحتين العربية والاسلامية.

وحول عقد قمة عربية طارئة قال الدكتور عبدالمجيد انه ليس لدى القاهرة اية معلومات في هذا الشان وانه ليس لديه اي شيء رسمي يمكن ان يقوله بهذا الصدد.

وردا على سؤال حول ما تردد مؤخرا عن قرب انتقال مقر جامعة الدول العربية من تونس إلى القاهرة قال الدكتور عبدالمجيد:

ان موضوع نقل مقر الجامعة ياتي بناء على نص ميثاق الجامعة العربية حيث تشير المادة العاشرة من هذا الميثاق إلى ان المقر الدائم للجامعة هو القاهرة وانه عند صدور القرار بانشاء مقر للجامعة في تونس فانه سمي بالمقر المؤقت.

واضاف قائلا: ان هناك قناعة بذلك لدى غالبية الدول العربية وتفاهما بين مصر وتونس في هذا الشان.

امتحانات الدور الأول لأبناء الجالية المصرية بالدوحة ٢٢ ابريل القادم

المدرسة المصرية للغات مقرا للامتحانات من الخامس الابتدائي حتى الثاني الثانوي

كتب - عيسى مرشد:

تبدا امتحانات الدور الاول لابناء الجالية المصرية لطلبة وطالبات المدارس من الصف الخامس الابتدائي حتى الثاني الثانوي في ٢٢ ابريل المقبل.

صرح بهذا «للشرق» السيد عمرو محمود عباس الملحق الدبلوماسي والمشرف على القسم القنصلي بالسفارة المصرية بالدوحة وقال انه تم اختيار المدرسة المصرية للغات مقرا لهذه الامتحانات. وتلقت السفارة موافقة وزارة التربية والتعليم المصرية على اجراء هذه الامتحانات وعلى الاسماء المقدمة لها في جميع المراحل التعليمية. كما تلقت السفارة جميع شهادات الميلاد الاصلية للطلبة والطالبات ولهذا فانه على جميع اولياء الامور مراجعة القسم القنصلي بالسفارة لاستلامها واستكمال بعض الاوراق غير المستوفاة.

واوضح الملحق الدبلوماسي والمشرف على القسم القنصلي انه تم تشكيل اللجنة الخاصة بالكنترول لهذه الامتحانات بالتنسيق بين السفارة ومديرة المدرسة المصرية للغات. وانه خلال فترة الامتحانات لن يسمح لاى ولى امر بالتواجد في مقر المدرسة او بجوارها. وعلى الجميع الاطمئنان على مستقبل ابنائهم وذلك ضمانا لتحقيق المصلحة العامة والمستوى التربوى المنشود لان ذلك يعكس مدى الجدية والالتزام بالنظام وان السفارة المصرية بالدوحة تفخر بانها السفارة الوحيدة التي لم يلغ اى امتحان بها العام الماضي.

وعلمت «الشرق» انه سيتم خلال الاسبوع الاول من شهر مارس المقبل اعلان جداول الامتحانات وارقام جلوس جميع الطلبة والطالبات الذين سوف يؤدون هذه الامتحانات.

تعميق التعاون بين الجمعيات الخيرية لدول مجلس التعاون

عجمان - ق ن ا:

دعا المؤتمر الاول لهيئة الاعمال الخيرية التي تتخذ من عجمان بدولة الامارات مقرا لها جميع المنظمات الانسانية العربية والدولية إلى تكثيف جهودها وتخصيص المزيد من الدعم للبرامج الانمائية والمشروعات الخيرية التي تنفذها في المجتمعات الفلسطينية في الاراضي المحتلة والدول المضيفة للاجئين الفلسطينيين.

كما دعت الهيئة الهيئات الخيرية إلى تكثيف جهودها لمواجهة الاحتياجات الكبيرة لاعمال الاغاثة في السودان للنازحين من الدول الافريقية المجاورة. وإلى بذل المزيد من الجهد لمساعدة المتضررين والمنكوبين من جراء الاحداث المأساوية التي يعيشها لبنان.

واكدت الهيئة في مؤتمرها الذي اختتم امس الاول واستغرق خمسة ايام ضرورة تعميق التعاون بين الجمعيات الخيرية بدول مجلس التعاون لدول الخليج العربية. وان تتخصص الهيئات الخيرية في الخدمات التي تقدمها منعا لحدوث الازدواجية في تقديم هذه الخدمات.

ووجهت الهيئة دعوة إلى منظمات الامم المتحدة الانمائية لتقديم الدعم للمؤسسات الخيرية العربية سواء على الصعيد المادي او في مجال التدريب والتاهيل وتبادل المعلومات.

وكان المؤتمر الذي شارك فيه ممثلو منظمات الامم المتحدة المختصة والهيئات التطوعية واعضاء السلك الدبلوماسي بدولة الامارات العربية المتحدة قد ناقش عددا من التقارير حول التعاون مع منظمات الانماء الدولية ودور الاعلام في العمل التطوعي وواقع الاغاثة في افريقيا.

مجلس مديرى صندوق النقد العربى يجتمع غدا بأبوظبى

ابوظبى - ق ن ا:

يعقد مجلس المديرين التنفيذيين لصندوق النقد العربي اجتماعه الثاني والسبعين غدا «الاحد» برئاسة السيد اسامة جعفر فقيه مدير عام ورئيس مجلس ادارة الصندوق وذلك بمقره في ابوظبي.

وصرح السيد اسامة فقيه بان جدول الاعمال يتضمن عددا من البنود الهامة من بينها تقرير المدير العام رئيس مجلس الادارة حول منجزات الصندوق من الاجتماع السابق ومناقشة الحسابات الختامية للصندوق لسنة ١٩٨٩ واهم التطورات التي شهدتها الاسواق المالية العالمية خلال العام الماضي.

وقال ان المجلس سيبحث مشروع جدول اعمال الاجتماع السنوى الرابع عشر لمجلس محافظي صندوق النقد العربي والمقرر عقده في ابوظبي يومي الرابع عشر والخامس عشر من شهر مارس القادم والذي يتضمن خطة عمل الصندوق خلال المرحلة المقبلة خاصة فيما يتعلق بتعزيز دوره في تقديم القروض والمساعدات للدول الاعضاء لمساعدتها في التغلب على العجز في ميزان المدفوعات وخطوات تنفيذ برنامج تمويل التجارة العربية البينية الذى تبلغ تكاليفه ٥٠٠ مليون دولار بعد ان تم اقراره.

وسام الشمس المشرقة لسفيرنا في اليابان

طوكيو - ق ن ا:

انعم جلالة امبراطور اليابان على سعادة السيد محمد علي الانصاري سفير دولة قطر لدى اليابان بوسام الشمس المشرقة العظيم.

قام بتسليم الوسام إلى سعادة السفير الانصاري نائب وزير الخارجية الياباني امس نيابة عن وزير الخارجية الذي يقوم حاليا بنشاطات انتخابية.

وكان مجلس الوزراء الياباني قد اتخذ قرارا بمنح سعادة سفير قطر هذا الوسام في الخامس من فبراير الجاري ووافق عليه جلالة امبراطور اليابان في السادس منه.

موتمر للتعاون الاقتصادى بين الخليج والسوق الأوروبية المشتركة

مدريد - ق ن ا:

يعقد في مدينة غرناطة الاسبانية في الفترة من ١٨ إلى ٢٢ فبراير الحالي مؤتمر للتعاون الصناعي والاستثمارات بين السوق الاوروبية المشتركة ومجلس التعاون لدول الخليج العربية.

ويذكر ان مجلس التعاون لدول الخليج العربية والسوق الاوروبية المشتركة سيعبان لتوقيع اتفاقية تعاون اقتصادي شامل بعد ان وقعا في عام ١٩٨٨ اتفاقية اطار تنظيم العمل المشترك صوب هذا الهدف.

عروض لمهرجان الطائرات الورقية فى مخيم خليفة الكشفى الدائم ونادي الدوحة

الخبير الياباني يشرح للطلبة كيفية صنع الطائرات

كتب منتصر الديسي

اقيم صباح امس في مخيم خليفة الكشفي الدائم مهرجان الطائرات الورقية لطلبة الكشافة في المدارس وقائديهم تحت اشراف جمعية الكشاف القطرية والذى تنظمه وزارة التربية والتعليم بالتعاون مع السفارة اليابانية في الدوحة. حيث بدا المهرجان بكلمة ترحيبية من السيد عبدالوهاب المصري مفوض التدريب في جمعية الكشاف القطرية بخبير صنع الطائرات الورقية الياباني السيد «ايجي اوهاشي» الذي استقدمته السفارة اليابانية خصيصا لاحياء عروض هذا المهرجان.

ثم قام السيد اوهاشي بتدريب الكشافة على كيفية صنع الطائرات الورقية عاش الطلبة بعدها لحظات فرح حقيقية اثناء تحليق طائراتهم الورقية في الهواء.

وقد قدم السيد «اوهاشي» عرضا لتحليق طائرة ورقية مكونة من عدة طائرات مترابطة تبلغ اطوالها عشرات الامتار نالت اعجاب الحاضرين.

وقد صرح السيد ايجي اوهاشي لـ «الشرق» بانه يشعر بسعادة بالغة وهو يزور الدوحة للمرة الثالثة يحلق بطائراته الورقية في سمائها الصافية واضاف لقد صار لي خمسة عشر عاما امارس هذه الهواية حتى اصبحت كل حياتي وهي مفيدة في عصر طغى فيه العلم والمادة على كل شيء لكي يرتاح الانسان نفسيا ويريح اعصابه.

كما قال انه الان سعيد وهو يرى البهجة والسعادة قد علت وجوه الاطفال في قطر بالطائرات الورقية.

وقدم السيد اوهاشي ايضا عصر امس عرضا خاصا للاطفال في نادي الدوحة ومن المقرر ان يقوم بتقديم عروض اخرى في المدارس الابتدائية اليوم وغدا وبعد غد ان شاء الله.

الخبير الياباني يقدم عرضا لطائرته الورقية الضخمة تصوير: سيد بشير

طلبة الكشافة فرحون بتحليق طائراتهم

مواقيت الصلاة

الفجر	٠٤ ٤٨
الشروق	٠٦ ١٣
الظهر	١١ ٤٩
العصر	٠٣ ٠٢
المغرب	٠٥ ٢٦
العشاء	٠٦ ٥٦

حالة الطقس

الطقس اليوم بعد انقشاع الضباب في الصباح يكون الطقس غائما جزئيا مع امكانية ظهور غبار وسحب رعدية بعد الظهر.

الرؤية ضعيفة في الصباح ثم تتحسن تدريجيا بعد انقشاع الضباب.

البحر خفيف الموج قرب السواحل ومعتدل الموج في عرض البحر.

- درجة الحرارة العظمى المتوقعة ٢٢ م. درجة الحرارة الصغرى المتوقعة ١٦ م.

- الدوحة	٢١م
- الرياض	٢٣م
- البحرين	٢٠م
- ابو ظبي	٢٤م
- مسقط	٢٥م
- الكويت	١٦م

قريبا
الشرق
جريدة الجميع
تخرج إليكم
في خطوة جديدة.. نحو الريادة

أفكار وخواطر

محمد حمد الصويغ

عمل المرأة

الدين الاسلامي الحنيف هو دين الفطرة ولاتتعارض تعاليمه مع مافيه مصلحة العباد ومن يدعي بان الاسلام يعارض عمل المراة وهي تمثل نصف المجتمع او اكثر فهو غارق في الخطا الى ذقنه. فالاسلام انصف المراة وضمن لها حرية تتفق مع انوثتها وكينونتها بل ان المراة العاطلة القادرة على العمل تشكل عالة على المجتمع فهي تؤثر مباشرة على تقدمه وتكون سببا في تقوقعه وتعرقل مسيرة تنميته ونموه. ولكن اي الاعمال تناسب المراة؟

قبل الاجابة على سؤال هام كهذا السؤال فانني اود القول ان مادفعني حقيقة الى تناول هذه المسالة عبر هذه الزاوية هو خبر تناقلته وكالات الانباء مؤخرا يدور حول اول قصاصة لبنانية وقد نشرت الصحف صورتها وتبلغ السادسة والعشرين من العمر. منفوشة. الشعر وقد تلطخ قميصها القصير الاكمام بدماء الخراف ولم يسلم بنطلونها الجينز - من الدماء كذلك كما لم يسلم وجهها وذراعاها. وقفت هذه - القصاصة - بساطورها امام المصورين وهي تعلن امام الخلق. ان الدين يدعونا الى العمل لا الى الكسل.

وكما يحدث في الشرق يحدث في الغرب فلاغرابة ان رايتا المراة في روما او لندن او الدنمارك تسوق سيارة اجرة معرضه حريتها للاهانة وكرامتها للابتذال وسمعتها للخدش او سائقة شاحنة او عاملة في مغسلة سيارات او - كولية - تحمل على كتفيها - القصعة - المليئة بالرمل والاسمنت والحجارة اعود الى السؤال المطروح ثانية فاقول ان الاعمال التي تناسب المراة هي الاعمال التي اقرها الاسلام وهي بالضرورة لابد ان تتفق مع انوثة المراة وتكوينها الجسماني وعاطفتها الجياشة بالحنان والرافة والرحمة. والاعمال التي تتفق مع هذه الطبيعة كثيرة جدا ومنتشرة في كل المجتمعات المتحضرة فتربية الاطفال مهنة تتفق مع انوثة المراة والتدريس مهنة تنسجم تمام الانسجام مع انوثتها لانها مهنة تدخل في صلب التربية. والتمريض مهنة تتوافق تماما مع طبيعة المراة الميالة الى العطف والحنان والحب.

وقس على هذه المهن عشرات من المهن الاخري التي تتفق بشكل او باخر مع انوثة المراة وكيانها. اما ان تعمل سائقة شاحنة او عاملة في مغسلة او كولية في احدي الشركات فهذه مهن لاتتفق الا مع خشونة الرجال. ولست ادري على اي مستند استندت القصاصة اللبنانية وهي تدعى ان الدين يدعوها الى العمل في هذه المهنة التي تحتاج الى قوة عضلية لاتتوافر عادة الا في اذرع الرجال.

تسجيل طلاب وطالبات الفصل الرابع بكليات جامعة قطر يبدأ اليوم

كتب - خيرى نورالدين:

تستانف اليوم عمليات التسجيل في الفصل الدراسي ربيع ٩٠ بكليات جامعة قطر. حيث يبدا تسجيل طلاب وطالبات الفصل الدراسي. صرح بهذا الاستاذ بدر السيد مدير ادارة القبول والتسجيل بجامعة قطر.

يتم اليوم بادارة القبول والتسجيل بمبنى البنين تسجيل طلاب الفصول الدراسية. الرابع الشعب العلمية بكليتي العلوم والتربية. الرابع كلية الهندسة. الرابع كلية الادارة والاقتصاد. الرابع التربية الرياضية. ومن الساعة الواحدة ظهرا الى الثالثة عصرا طلاب الشهادة المرحلية الجامعية صباحي ومسائي. قدامى وجدد.

وبمبنى البنات يتم تسجيل طالبات الفصل الدراسي الرابع الشعب الادبية بكليتي الانسانيات والعلوم الاجتماعية والتربية. الرابع كلية الشريعة. الرابع اللغة الانجليزية. الرابع التربية الفنية.

ويتم غدا تسجيل طلاب الفصول الدراسية الرابع الشعب الادبية بكليتي الانسانيات والعلوم الاجتماعية والتربية. والرابع كلية الشريعة. الرابع اللغة الانجليزية.

كما يتم غدا ايضا تسجيل طالبات الفصول الدراسية الرابع الشعب العلمية بكليتي العلوم والتربية. الرابع العلوم الحيوية الطبية. الرابع الاقتصاد المنزلي. الرابع التربية الرياضية. الرابع كلية الادارة والاقتصاد. ومن الواحدة ظهرا الى الثالثة عصرا طالبات الدبلوم العامة في التربية قدامى وجدد. وطالبات الدبلوم الخاصة في التربية قدامى وجدد. وطالبات الدبلوم الخاصة في الارشاد النفسي قدامى وجدد.

مشروعان بالكويت لتجديد جواز السفر

وقانون خاص بتنظيم الشرطة

الكويت - ق ن ا:

صرح اللواء يوسف بدر الخرافي وكيل وزارة الداخلية الكويتية بان امام الجهات المختصة بالدولة حاليا مشروعين الاول يتعلق بتحديث جواز السفر الكويتي والاخر يتعلق باعداد قانون خاص ينظم قوة الشرطة.

وقال اللواء يوسف الخرافي في حديث لوكالة الانباء الكويتية ان لجنة قد شكلت لدراسة مشروع تحديث جواز السفر الكويتي وهي الان في مراحلها النهائية لانجاز هذا المشروع الحيوى على الوجه الاكمل من حيث استيفاء جميع البيانات المتعلقة به وتنفيذ جميع التوصيات اللازمة لدول مجلس التعاون لدول الخليج العربية وكذلك مراعاة المواصفات العالمية لهذا الجواز ودراسة كيفية اصداره وقراءته آليا في مختلف منافذ البلاد وايضا بحث سبل ربط هذا النظام الحديث مع بعض انظمة المعلومات والحاسب الآلي لوزارة الداخلية.

وعن مشروع القانون الخاص بنظام قوة الشرطة قال اللواء الخرافي ان المشروع معروض الان على الجهات المختصة بالدولة ويتناول بوجه عام تنظيم اوضاع قوة الشرطة بما يحقق مزيدا من الضبط وتامين الجبهة الداخلية وحماية الارواح والاعراض والاموال كما يتناول تنظيمها من كافة الجوانب.

وعن الاستراتيجية التي تنتهجها وزارة الداخلية ازاء تزايد عدد الوافدين وتنوع جنسياتهم وثقافاتهم وديانتهم وطبائعهم وما ينجم عن ذلك من مشكلات امنية قال اللواء الخرافي ان هذه الاستراتيجية تعمل على المدى البعيد على تنفيذ سياسة التوازن السكاني بين المواطنين والمقيمين وتقوم من خلال خططها المرحلية على تطوير اجهزة الامن بشريا وفنيا وتنظيميا وبالاستعانة بالتكنولوجيا الحديثة حتى تتمكن اجهزة الامن من القيام بواجبها في مكافحة الجريمة بشتى صورها وتحقيق الامن والاستقرار في ربوع الوطن.

أمير البحرين يجتمع مع مساعد وزير الخارجية الامريكي لشئون الشرق الأدنى

المنامة - كونا

اجتمع مساعد وزير الخارجية الامريكي لشئون الشرق الادنى وجنوب آسيا الزائر جون كيلي امس الى امير دولة البحرين الشيخ عيسى بن سلمان آل خليفة.

ونقلت وكالة انباء الخليج عن كيلي قوله بعد الاجتماع الذي حضره وزير الخارجية البحريني الشيخ محمد بن مبارك آل خليفة ووزير الداخلية الشيخ محمد بن خليفة آل خليفة انه تم بحث القضايا الراهنة في المنطقة وعملية السلام في الشرق الاوسط والاوضاع الحالية التي تشهدها اوروبا الشرقية.

وحول جولته الراهنة في دول المنطقة قال المسئول الامريكي ان الهدف من هذه الجولة هو تاكيد رغبة الولايات المتحدة في استقرار منطقة الخليج وصداقتها مع دولها ومعرفة اراء زعماء هذه الدول ازاء التغيرات التي يشهدها العالم حاليا.

شركة خليجية تقيم مصنعا بـ ١,٣٥ مليار دولار في ايران

دبي - رويتر

اتفقت ايران وشركة خليجية على بناء مصنع للمنيوم قيمته ١,٣٥ مليار دولار ليكون اكبر مشروع مشترك تنفق عليه طهران في اطار برنامجها الجديد لاعادة بناء القطاع الصناعي.

مجتمع الشرق

حفل للجالية الايرانية بمناسبة ذكرى الثورة الاسلامية

اقامت سفارة الجمهورية الاسلامية الايرانية مساء امس حفل عشاء عاما بمناسبة الذكرى الحادية عشرة للثورة الاسلامية حضره حشد كبير من افراد الجالية الايرانية في الدوحة.

في البداية تم افتتاح الحفل بتلاوة القرآن الكريم ثم القى سعادة السفير الايراني السيد سيد باقر سخاني كلمة بهذه المناسبة بارك فيها للجالية الايرانية وهنأهم فيها بهذه المناسبة وسرد منجزات الثورة الاسلامية خلال احدى عشر عاما. وقد اشاد سعادة السفير في كلمته بالعلاقات القوية والمتينة التي تربط ما بين الدولتين الجارتين قطر وايران. كما اشاد بمواقف قطر الثابتة على الصعيد الدولي وحيا دولة قطر على حسن معاملتها لابناء الجالية الايرانية.

وبعد ذلك قدم طلاب المدرسة الايرانية حفلا شمل بعض الاناشيد والاهازيج الوطنية.

ثم القى السيد محمد رضا هدايتي الملحق العمالي بالسفارة الايرانية كلمة الى العمال الايرانيين في قطر حثهم فيها على بذل الجهد والتفاني في العمل.

وفي نهاية الحفل قام سعادة السفير والملحق العمالي ومسئول الخطوط الجوية الايرانية وباقي المسئولين بالسفارة الايرانية بتوزيع الجوائز على الفائزين في مسابقات حفظ وتلاوة القرآن الكريم والفقه.

وكانت آخر المفاجآت توزيع ٤٠ جائزة على سعداء الحظ من الحضور.

أفراح المفتاح

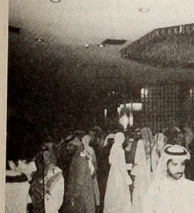

تهنئة بالماجستير

يهنيء السيد محمد حامد عبدالله رئيس قسم الدمغ والمصوغات بوزارة الاقتصاد والتجارة السيدة حرمه بحصولها على درجة الماجستير في التربية من كلية الاداب جامعة عين شمس بالقاهرة.

الف مبروك وعقبال الدكتوراة يام حامد.

تهنئة

يتقدم خالد علي محمد مدير مكتبة النهضة بخالص التهاني القلبية الى الدكتور/ محمد عودة سلامة ابو جري بمناسبة حصوله على درجة الدكتوراه مع مرتبة الشرف الاولى في احد فروع اللغة العربية من جامعة عين شمس والف مبروك.

مولودة سعيدة

فهد وناصر ابناء عبد الله بن عبد الرحمن عبيدان يهنئون اخاهم السيد علي عبد الله عبيدان المهندس بالمؤسسة العامة القطرية للبترول بمناسبة قدوم المولودة الجديدة مريم. جعلها الله من بنات السعادة والف مبروك يا ابو عبد الرحمن.

اقام السيد محمد محمد مفتاح مساء امس الاول حفل عشاء بمناسبة زواج نجله عبدالرحمن من كريمة احدى الاسر القطرية اقيم الحفل بفندق الواحة وحضره عدد من كبار الشخصيات ورجال الاعمال واهل واقارب واصدقاء المعرس وعدد كبير من المدعوين تهانينا والف مبروك وبالرفاء والبنين ان شاء الله