برقيتا تهنئة من سمو الأمير المفدى وسمو نائب الأمير وولي العهد إلى فخامة رئيس جمهورية المالديف في ذكرى اليوم الوطني

الدوحة - ق.ن.أ - بعث حضرة صاحب السمو الشيخ خليفة بن حمد آل ثاني امير البلاد المفدى ببرقية تهنئة الى فخامة رئيس جمهورية المالديف في ذكرى اليوم الوطني لبلاده.

وبعث سمو الشيخ حمد بن خليفة آل ثاني نائب الامير وولي العهد ببرقية الى رئيس جمهورية المالديف ضمنها تهانيه بهذه المناسبة.

مجتمع الشرق

المطرب محمد عبدالملك عاد من رحلته الفنية

عاد بسلامة الله إلى أرض الوطن المطرب محمد عبدالملك بعد رحلته الفنية إلى الكويت والتي استغرقت تسعة ايام قام خلالها بتصوير اغنيتين وطنيتين لتليفزيون دولة الكويت من اغاني شريطه «ياكويت بلدي».

والتقى ببعض منسوبي الصحف المحلية منها: الفجر الجديد والقبس والوطن.. وتمت معه مقابلة تليفزيونية في برنامج صباح الخير الذي يذاع في الساعة الواحدة ظهرا.

تهنئة بعيد الزواج

يتقدم محمد البريدي باجمل التهاني وارقها الى الاخ/علي البريدي بمناسبة زفافه الف مبروك وبالرفاء والبنين.

اجمل التهاني والتبريكات إلى الاخ/ محمد عبدالعظيم فهيم بمناسبة عيد زواجه الأول مقدمة من صابر محمد سليمان وراشد المهندي وعلي الفياض وجبران الكعبي مع التمنيات له بدوام التوفيق.

وعقبال مائة عام.

بسم الله الرحمن الرحيم
"يا أيتها النفس المطمئنة ارجعي الى ربك راضية مرضية فادخلي في عبادي وادخلي جنتي"
صدق الله العظيم

مؤسسة الجهرمي التجارية
رئيس ومدير عام ومديرو الادارات والعاملون بالمؤسسة يتقدمون بخالص العزاء
للسيد الاستاذ/ أحمد فؤاد حسن
المدير المالي بالمؤسسة
لوفاة السيدة حرمه
تغمد الله الفقيدة بواسع رحمته وأسكنها فسيح جناته
«إنا لله وإنا إليه راجعون»

مشروعات بحثية جديدة لمركز الوثائق والدراسات الانسانية بجامعة قطر:

حول الاحتمالات المستقبلية للتصنيع في دولة قطر والبيئة النباتية للسواحل القطرية.. اعداد أطلس قطر الجغرافي

كتب خيري نور الدين:

تتضمن خطة الابحاث والدراسات المستقبلية لمركز الوثائق والدراسات الانسانية بجامعة قطر اعداد دراسة حول الاحتمالات المستقبلية للتصنيع في دولة قطر ودراسة عن البيئة النباتية للسواحل القطرية. واعداد اطلس قطر الجغرافي وبحث عن الجوار السكني وذلك بالاضافة لمجموعة اخرى من البحوث والدراسات الجارية منها اعداد معجم للوقائع والبلدان والقبائل في منطقة الخليج العربي في عصور ما قبل الاسلام.. دراسة ميدانية على العمالة المواطنة. اللغة الانجليزية من حيث استخداماتها واتجاهات الناس في قطر

دور التليفزيون في التنشئة الاجتماعية وقيم العمل في المجتمع القطري. المشكلات الاجتماعية في المجتمع القطري كما يراها القطريون تحقيق مخطوط (الكاشان) في النحو والصرف. التاريخ الاقتصادي للخليج العربي في القرن التاسع عشر. الخريطة الاجتماعية لمدينة الدوحة.

ومن بين الدراسات التي تم نشرها خلال العام الجامعي الماضي.. دراسة عن شرقي الجزيرة العربية في العصور الوسطى في كتابات الرحالة المسلمين للدكتور احمد الطوخي.. السبخات في شبه جزيرة قطر (دراسة جيومورفولوجية) المسح اللغوي في الصومال.

وقد قرر المركز برئاسة الاستاذ الدكتور عثمان سيد احمد تشكيل لجنة لتسويق مطبوعاته مكونة من الاستاذ الدكتور عادل غنيم رئيس الوحدة التاريخية والدكتور علي الشيب رئيس الوحدة الجغرافية والدكتور علي الكبيسي رئيس الوحدة اللغوية وتقوم هذه اللجنة بتسويق المطبوعات بالتعاون مع عمادة شئون الطلاب بالجامعة.

وصرح مصدر مسئول بالمركز بان مجموع الكتب بمكتبة المركز يبلغ ٤٧٤٠ مجلدا باللغة العربية و٢٣٧٣ مجلدا باللغة الانجليزية بالاضافة الى ٨٥ دورية باللغة العربية و٤٦ دورية باللغة الانجليزية.

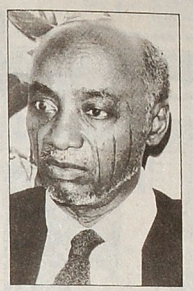

أ.د عثمان سيد احمد
مدير مركز الوثائق والدراسات الانسانية

المدير الاقليمي للخطوط السورية بالدوحة يقول لـ «الشرق»:

زيادة المسافرين من القطريين الى سوريا ٣ أضعاف العام الماضي

جاهزون لموسم العودة وتم حجز جميع الرحلات الاضافية الى الدوحة

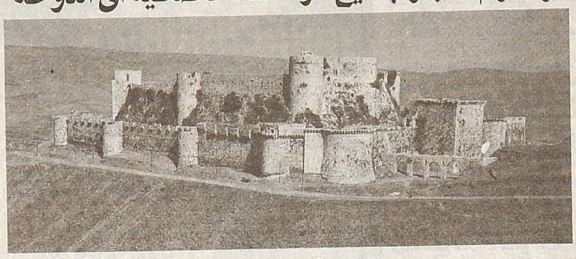

يوسف اليوسف
المدير الاقليمي للخطوط السورية

مناسبة حامية تجرى هذه الايام بين شركات الطيران العاملة في الدوحة.. تتسابق لعمل الاستعدادات اللازمة لموسم عودة المدرسين التي تبدأ اواخر الشهر القادم.. وذلك بعد ان فازت هذه الشركات بموسم صيفي تميز بزيادة عدد المسافرين والمصطافين.. ومرور هذا الموسم بلا عقبات او مشاكل.. ولم تقصر هذه الشركات او الجهات المختصة في اداء دورها تجاه الركاب ومواعيد الرحلات.

وفي اطار التحقيقات والحوارات الصحفية التي تجريها «الشرق» مع مديري شركات ومكاتب الطيران والسياحة والسفر والمسئولين عن هذا الموسم.. كان لقاؤنا - اليوم - مع السيد يوسف اليوسف المدير الاقليمي للخطوط السورية بالدوحة حول تقييم شامل لموسم الصيف وموسم العودة بمشيئة الله.

القطريون يفضلون سوريا

قال: بدأ موسم هذا العام بعد انقضاء ايام طويلة.. كنا نرصد خلالها هذه الازمة العربية التي اثرت تاثيرا كبيرا على السياحة ليس على المستوى المحلي او العربي فقط بل على السياحة العالمية كلها.. وكنا ننظر الى هذا الموسم بشيء من القلق ولكن الحمد لله جاء الموسم ناجحا.

وعن تقييمه لحركة السفر الى سوريا.. قال: لقد تزايدت حركة السفر هذا العام الى سوريا ثلاثة اضعاف عن العام الماضي بين دمشق والدوحة وهذا يرجع الى جهود المسئولين في الشركة بتزويد الاسطول الجوي وتحسين الخدمات على متن الطائرات وخدمة المسافرين طوال الرحلات.. كما يمكن ان نقول ايضا ان المصطافين القطريين زادت نسبتهم هذا العام عن العام الماضي نظرا لما تتمتع به سوريا من اماكن اصطياف جميلة.

اماكن الاصطياف

وعن اماكن الاصطياف يقول السيد يوسف: توجد في سوريا اماكن عديدة منها الساحلية ومنها الجبلية والسهلية، فمثلا اغلب العائلات في كثير من الاحيان تطلب تفصيلات كثيرة عن تلك الاماكن لمعرفتها لتكون على علم بها وهناك الكثير من العائلات التي تذهب الى منطقة الزبداني وهي منطقة جبلية تقع بالقرب من دمشق وتطل على نهر الزبداني الذي ينبع منه نهر بردى. كما توجد بها بساتين الفاكهة المشهورة واشهرها تفاح الزبداني كما توجد بمنطقة الزبداني الينابيع ومنها نبع (بقين) والتي تصدر منه سوريا المياه المعدنية المعبأة.

كما يذهب المصطافون الى منطقة بلودان وهي منطقة جبلية مرتفعة يبلغ ارتفاعها عن سطح البحر ١٨٠٠ متر وتوجد بها المساحات الخضراء والخضر والفواكه وتكثر المنتجات الصيفية بها.. كما يذهبون الى منتجعات الشاطىء الازرق والتي توجد على طول الساحل السوري وهي منطقة تمتلىء بالشاليهات الفاخرة وتمنح بكثير من العائلات والافراد.

كما توجد منتجعات ومصايف في اعالي الجبال المطلة على الساحل في منطقتي (كسب، حليق) وهما منطقتان جبليتان تطلان على الساحل المكسو بالغابات وينابيع المياه العذبة.

صعوبة تامين السكن

يقول السيد يوسف ان كثيرا من العائلات القطرية تطلب من مكتبنا الاقليمي بالدوحة تأمين شقق وفيلات هذا العام.. ولكن نظرا لزيادة عدد الحجاج السوريين وتحول نسبة كبيرة من الاسطول الجوي السوري لنقلهم. مما نتج عن ذلك تسيير الرحلات الاساسية (دوحة - دمشق - دوحة) فقط ولم تضف اية رحلات اخرى.. والحمد لله ان الرحلات الاساسية مازالت حتى الآن تسير بشكل جيد وبانتظام تام، وكل رحلة كاملة العدد.

جاهزون لموسم العودة

قلت: هل معنى ذلك ان موسم العودة سيتم بلا رحلات اضافية؟

اجاب السيد يوسف قائلا: لا.. بالطبع عند عودة المصطافين والمدرسين ستكون هناك رحلات اضافية لتخفيف الضغط على الرحلات الاساسية وقد جاء هذا القرار بعد موافقة الشركة ونظرا لانتهاء موسم الحج.. وبالفعل تم حجز الطائرات الاضافية وجدولة برنامجها ابتداء من الشهر القادم.

١٨ ساعة بلا نوم

اثناء حديثي مع السيد يوسف اليوسف المدير الاقليمي للخطوط السورية سألته: عن موقف صعب واجهه في الدوحة في موسم سفر هذا العام وكيف تغلب عليه؟

فرد مبتسما: نعم لقد حدث بالفعل موقف صعب ليلة عيد الاضحى اي يوم وقفة عرفات حدث عطل بالطائرة بعد دخول الركاب صالة الترانزيت واخبرنا طاقم الطائرة بان طائرته لا يمكن ان تقلع من مطار الدوحة الا بعد اصلاح الاعطال الفنية بها.

والاسطول السوري عامة تدربت عليه الايدي العاملة السورية فلا يمكن اصلاح طائرته الا عن طريق مهندسي الشركة. وفعلا اجريت اتصالات مكثفة مع سوريا من قبل مكتب الدوحة ونجح الطائرة وعلى متنها الطاقم الفني لاصلاح الطائرة المتعطلة في الدوحة واقلعت بالفعل وهذا ان استمر اكثر من ١٨ ساعة لم اذق فيها لحظة نوم.

وعن تعاون سلطات مطار الدوحة يقول السيد يوسف لقد وجدنا كل العام خدمات ميسرة وتسهيلات من قبل سلطات المطار وادارة المطار المدني التي لم ترفض لنا اية طلب سواء في طلبنا تأخير او تقديم موعد الرحلات او اقلاع الطائرات وهناك تعاونا مثمرا مع مكاتب الطيران والسفر وشركات الطيران بالدوحة.

وقد مر موسم هذا العام بكل خير ولم تواجهنا اية مشكلات ولا حوادث وهذا الفضل يرجع الى العاملين في الدوحة وسلطات امن المطار وشركة وتعاون المسافر معنا ايضا.

حكاية ١٨ ساعة لم اذق فيها النوم

حوار اجراه:
عمر ابو غرارة

في اماكن الاصطياف وفي الحقيقة لا توجد لدينا امكانية حجز السكن نظرا لحجم المكتب وموظفيه وانا شخصيا لم اترك هذا الموضوع نظرا لماله من اهمية في تنشيط حركة السياحة والسفر لسوريا وقمت باجراء اتصالات مكثفة مع شركة الكرنك السورية.

وان شاء الله ستتولى احدى الجهات المختصة في سوريا تسويق وتاجير السكن المؤثث في اهم مناطق الاصطياف السورية.

وهناك شركة التسويق السياحي بجانب شركة الكرنك سوف تتولى احداهما عملية التسويق ان شاء الله في السنة القادمة.

ويضيف السيد يوسف اليوسف المدير الاقليمي للخطوط السورية: لقد حاولنا قبل بداية الموسم الحصول على موافقة من سوريا بتسيير رحلات اضافية لاستيعاب ضغط سفر موسم تلك الاماكن لمعرفتها لتكون على علم بها وهناك الكثير من العائلات التي تذهب الى منطقة الزبداني وهي منطقة جبلية تقع بالقرب من دمشق وتطل على نهر الزبداني الذي ينبع منه نهر بردى. كما توجد بها بساتين الفاكهة المشهورة واشهرها تفاح الزبداني كما توجد بمنطقة الزبداني الينابيع ومنها نبع (بقين) والتي تصدر منه سوريا المياه المعدنية المعبأة.

كما يذهب المصطافون الى منطقة بلودان وهي منطقة جبلية مرتفعة يبلغ ارتفاعها عن سطح البحر ١٨٠٠ متر وتوجد بها المساحات الخضراء والخضر والفواكه وتكثر المنتجات الصيفية بها.. كما يذهبون الى منتجعات الشاطىء الازرق والتي توجد على طول الساحل السوري وهي منطقة تمتلىء بالشاليهات الفاخرة وتمنح بكثير من العائلات والافراد.

كما توجد منتجعات ومصايف في اعالي الجبال المطلة على الساحل في منطقتي (كسب، حليق) وهما منطقتان جبليتان تطلان على الساحل المكسو بالغابات وينابيع المياه العذبة.

صعوبة تامين السكن

يقول السيد يوسف ان كثيرا من العائلات القطرية تطلب من مكتبنا الاقليمي بالدوحة تأمين شقق وفيلات

مواقيت الصلاة

الفجر	٣٢
الشروق	٤٤
الظهر	١٤
العصر	٤٥
المغرب	٠٦
العشاء	٣٦

حالة الطقس

الطقس: حار ومغبر
الرياح: شمالية غربية الى شمالية وتكون سرعتها من ١٢ - ٢٠ عقدة
الرؤية: من ٧ - ١٠ كلم وقد تنخفض احيانا
حالة البحر: من قدم واحد الى ٣ اقدام ومن قدم الى قدمين في عرض البحر
درجة الحرارة العظمى المتوقعة: ٤٠ درجات
الحرارة التي سجلت في دول مجلس التعاون الساعة ٢ عصرا
الدوحة
الرياض
الكويت
ابوظبي
البحرين
مسقط

اخي المواطن .....اخي المقيم .....

تذكر دائما ان:

- سلامة العمليات وصيانتها تؤمن لك تيارا مستمرا من الكهرباء وتحمي اجهزتك الثمينة من العطب
- عندما تطفئ مصباحا لا تحتاجه فإنك تضئ مكانا مظلما به انسان يحتاج للكهرباء وانك عندما توقف جهازاً لا تحتاجه فإنك تتيح لغيرك فرصة لتشغيل جهاز ربما يكون في اشد الحاجة اليه .
- المواطن الواعي يفكر في المستقبل ويحفظ النعمة ويردد قوله تعالى " ولا تسرفوا انه لا يحب المسرفين " .

صدق الله العظيم

مع تحيات
العلاقات العامة
وزارة الكهرباء والماء

مؤسسة مجدلاوي للشئون الجامعية
Majdalawi Educational Institute
بالتعاون مع المركز الأهلي الجامعي C&M في قبرص

تعلن عن مباشرة قبول طلبات الالتحاق للتسجيل للعام الدراسي ١٩٩٢/٩١ لدراسة السنة التحضيرية للراغبين في دراسة الطب والصيدلة والهندسة في المركز التاهيل في نيقوسيا المرتبط اكاديميا مع الجامعات التالية:

* امريكا - جامعة نورثون اوهايو وجامعة ستترال اوكلاهوما.
* بريطانيا - جامعة بيرمنجهام وجامعة مانشستر وجامعة برونيل.
* هنغاريا - جامعة دبرتسن للطب وجامعة سيجد للطب والصيدلة.

مزيد من المعلومات: فريج بن محمود - بجوار مدرسة صفية الابتدائية للبنات - ت ٣٢٩٤١٤ - ٣٢٩٤٢٧

بسم الله الرحمن الرحيم
"يا أيتها النفس المطمئنة ارجعي الى ربك راضية مرضية فادخلي في عبادي وادخلي جنتي"
صدق الله العظيم

وزارة الكهرباء والماء
السيد رئيس الشئون الادارية ورئيس قسم شئون الموظفين والموظفون بالقسم يشاطرون
زميلهم
عبدالمالك يوسف أيوب
الأحزان في وفاة والدة المغفور له
يوسف عبدالمالك أيوب
تغمد الله الفقيد بواسع رحمته وأسكنه فسيح جناته وألهم أهله وذويه الصبر والسلوان
«إنا لله وإنا إليه راجعون»

دولة قطر
وزارة الصحة

تعلن مؤسسة حمد الطبية عن طرح مناقصة لتوريد مواد غذائية مقدمة الى مجموعات كما هو مذكور أدناه ولمدة سنة
من ١٩٩٢/١/١م - ١٩٩٢/١٢/٣١م

رقم المناقصة	موضوعها	قيمة شراء المستندات	قيمة التامين البدائي	تاريخ وموعد الاقفال
م ح ع/٤١/٠١٥٠/٩٠-٩١	مجموعة «أ» خرفان طازجة	١٥٠ ريالا	١٥,٠٠٠ ريال	٩١/٨/٢٦ الساعة ١١ صباحا
	مجموعة «ب» لحوم مثلجة	١٥٠ ريالا	١٠,٠٠٠ ريال	
	مجموعة «ج» دواجن	١٥٠ ريالا	١٠,٠٠٠ ريال	
	مجموعة «د» اسماك	١٥٠ ريالا	١٠,٠٠٠ ريال	
	مجموعة «هـ» منتجات البان	١٥٠ ريالا	١٠,٠٠٠ ريال	
	مجموعة «و» فواكه وخضراوات طازجة	١٥٠ ريالا	٢٠,٠٠٠ ريال	
	مجموعة «ز» خضراوات مثلجة وبقوليات	١٥٠ ريالا	٢٥,٠٠٠ ريال	
	اجمالي المبلغ للمجموعات		١٠٠,٠٠٠ ريال قطري	

الشروط العامة للحصول على المستندات:

(١) يمكن الحصول على المستندات لهذه المناقصات للشركات المؤهلة والتي سبق التصديق عليها من قسم المشتريات - ادارة التجهيزات واللوازم - مؤسسة حمد الطبية خلال اوقات الدوام الرسمية ولمدة عشرة ايام اعتبارا من ١٩٩١/٧/٢٧ وحتى ١٩٩١/٨/٥.
(٢) تودع العطاءات بصندوق المناقصات الكائن في ادارة التجهيزات واللوازم، على ان تكون داخل مظاريف مغلقة ومختومة بالشمع الاحمر ومعنونة باسم السيد/ رئيس لجنة المناقصات - مؤسسة حمد الطبية ويكتب عليها رقم المناقصة وموضوعها.
(٣) لن ينظر في العطاءات التي سترد الينا بعد تاريخ وموعد الاقفال المحدد اعلاه.

والله ولي التوفيق

ادارة التجهيزات واللوازم

إشتري شيكات سياحية من البنك البريطاني للشرق الأوسط واربح تذاكر طيران الخليج
في مسابقة عواصم العالم
لدى البنك البريطاني للشرق الأوسط

الجائزة الأولى
تذكرتي سفر ذهاب وعودة إلى لندن
الجائزة الثانية
تذكرتي سفر ذهاب وعودة إلى سنغافوره
الجائزة الثالثة
تذكرتي سفر ذهاب وعودة إلى البحرين

كل ما تحتاجه للمشاركة في حملتنا الدعائية هو التالي:
١- شراء شيكات سياحية من البنك البريطاني للشرق الأوسط بقيمة ١٠٠٠ دولار أمريكي
٢- إملاء «مسابقة عواصم العالم»
للحصول على مزيد من المعلومات، أو على قسائم اشتراك تفضلوا بزيارة أقرب فرع للبنك البريطاني للشرق الأوسط اليوم.

البنك البريطاني للشرق الأوسط
The British Bank of the Middle East
مكتب الدوحة الرئيسي فرع شارع الريان
ص.ب ٤٢٥
عضو مجموعة HSBC