برقيتا تعزية ومواساة من سمو أمير البلاد المفدى وسمو ولي العهد الى سمو أمير دولة الكويت بوفاة الشيخ عبد الله المبارك الصباح

الدوحة ق ن ا:

بعث حضرة صاحب السمو الشيخ خليفة بن حمد آل ثاني امير البلاد المفدى برقية تعزية ومواساة الى اخيه صاحب السمو الشيخ جابر الاحمد الصباح امير دولة الكويت الشقيقة بوفاة المرحوم الشيخ عبد الله المبارك الصباح.

وبعث سمو الشيخ حمد بن خليفة آل ثاني ولي العهد ووزير الدفاع برقية الى صاحب السمو امير دولة الكويت ضمنها تعازيه ومواساته بوفاة الشيخ عبد الله المبارك الصباح.

وزير الاعلام والثقافة يجتمع مع السفيرين اللبناني والبريطاني

الدوحة ـ ق ن ا: اجتمع سعادة الشيخ حمد بن سحيم آل ثاني وزير الاعلام والثقافة صباح امس مع كل من سعادة السيد عدنان مصطفى بدرا السفير اللبناني الجديد لدى الدولة وسعادة السيد جراهام هيويوبس السفير البريطاني.

وجرى خلال الاجتماعين استعراض عام للعلاقات بين دولة قطر وكل من لبنان وبريطانيا اضافة الى الموضوعات ذات الاهتمام المشترك وفي مقدمتها العديد من الامور التي تشهدها الساحة الاقليمية والعربية والدولية.

في بيان لوزارة الصحة العامة:

ضرورة استكمال تحصين وتطعيم الاطفال ضد الامراض المعدية

الدوحة ـ ق ن ا:

اهابت وزارة الصحة العامة مجددا بالسادة المواطنين والمقيمين الذين يوجد لديهم اطفال مستجدون سيلتحقون بمدارس رياض الاطفال والمرحلة الابتدائية ضرورة استكمال تحصينهم وتطعيمهم ضد امراض الطفولة المعدية بالجرعات الاساسية والمنشطة اللازمة قبل تسجيلهم بالمدارس.

واكد بيان اصدرته وزارة الصحة العامة انه لن يتم قبول الاطفال المستجدين برياض الاطفال والمدارس الا بعد تقديم شهادة من الوزارة تثبت استكمال تحصينهم ضد هذه الامراض.

كما ان متابعة حصول الاطفال المستجدين على الجرعات التنشيطية التي يحين موعدها بعد الالتحاق بالمدارس تعتبر شرطا اساسيا للاستمرار في الدراسة.

ودعت الوزارة اولياء الامور لمراجعة المراكز الصحية المسجل اطفالهم فيها او مركز التطعيم التابع لادارة الصحة الوقائية بفريق عبد العزيز من اجل استكمال التطعيمات الواردة في بطاقة التطعيم الخضراء والحصول على شهادة تفيد بذلك من نفس مكان التطعيم لكي يعمل بها كمستند لقبول التلاميذ في رياض الاطفال ومدارس المرحلة الابتدائية

قراران وزاريان لوزير الشئون البلدية والزراعة:

تنقلات وتعيينات جديدة في الاجهزة المختلفة بالوزارة

اصدر سعادة الشيخ حمد بن جاسم بن جبر آل ثاني وزير الشئون البلدية والزراعة قرارين وزاريين يقضيان باجراء مجموعة من التنقلات والتعيينات بين اجهزة الوزارة المختلفة.

يقضي القرار الاول بان يتم تعيين المهندس علي بن سعد الكواري مديرا لبلدية الدوحة اضافة الى وظيفته مساعد وكيل وزارة لشئون نزع الملكية.

اما القرار الثاني فانه يقضي بان يتم تعيين المهندس يوسف جاسم مديرا لبلدية اسميعيد والدكتور عبد الرحمن البوعينين مديرا لادارة التخطيط العمراني.. والسيد حميد احمد النعيمي مديرا لادارة الاراضي ونزع الملكية والشئون الفنية.. والسيد علي احمد الملا مساعدا لمدير ادارة الثروة السمكية.. والسيد جمعة عيسى المهندي مساعدا لمدير ادارة المشاريع بالبلدية والسيد خالد سعد الأسعد مساعدا لمدير ادارة الحدائق والمتنزهات.

وزارة الشئون البلدية والزراعة تقرر:

اعدام مواد غذائية قيمتها ٧٥٧ الف ريال قطري

الدوحة ـ «الشرق»

اعدمت وزارة الشئون البلدية والزراعة في مدينة الدوحة خلال شهر مايو الماضي مواد غذائية بسبب عدم صلاحيتها للاستهلاك الادمي بلغت قيمتها التقديرية ٧٥٧،١٤٨ ريالا قطريا.

واوضح مصدر مسئول في الوزارة انه تم تكثيف حملات الرقابة على الاسواق والمجمعات التعاونية والجمعات المركزية والفنادق ومصانع الالبان والمياه الغازية والمحال التجارية والمطاعم والمخابز «والمستودعات الغذائية عن طريق قسم مراقبة الاغذية في بلدية الدوحة.

وأشار الى ان المواد الغذائية التي تم اتلافها شملت الاجبان واللحوم المعلبة والاسماك المطازجة وحليب الاطفال والفواكه والخضراوات الطازجة والعصائر والمياه الغازية والمكسرات. كما ان قسم مراقبة الاغذية ارسل ١٠ مواد غذائية للمختبر جاءت التقارير بصلاحية مادتين وعدم صلاحية ٣ مواد للاستهلاك الادمي. كما تم اصدار ٥٤ تنبيها وتحرير ٦ مخالفات لاصحاب المحال غير الملتزمة بالمواصفات الصحية.

استمارات النجاح للشهادات الثانوية العامة والتخصصية تسلمتها ادارة الامتحانات لتوزيعها على الطلاب والطالبات

الدوحة ـ ق ن:

صرح محمد الكبيسي مدير ادارة الامتحانات وشئون الطلاب بوزارة التربية والتعليم بان ادارته سلمت صباح امس استمارات النجاح في امتحانات الدور الاول للشهادات الثانوية العامة والتخصصية الى ادارات المدارس لتقوم بدورها بتسليمها للطلاب والطالبات ابتداء من امس وحتى نهاية دوام يوم ١٨ يونيو الحالي ودعا مدير ادارة الامتحانات وشئون الطلاب في تصريح لوكالة الانباء القطرية الناجحين من الطلاب والطالبات في امتحانات الدور الاول للشهادات الثانوية العامة والتخصصية الى سرعة تسلم استمارات نجاحهم من مدارسهم قبل نهاية الموعد المحدد لذلك.

وقال ان ادارة الامتحانات وشئون الطلاب تقوم حاليا بتقديم خدماتها للطلاب والتي تتمثل في اصدار كشوف الدرجات باللغة العربية لتقديمها للجامعات العربية واللغة الانجليزية لمن يرغب في الدراسة بالجامعات الاجنبية وكذلك ختم الاستمارة الاصلية واعطاء صورة لها لمن يرغب في ذلك واصدار شهادات حسن سير وسلوك باللغتين العربية والانجليزية للراغبين في ذلك.

بدء التسجيل بمراكز تحفيظ القرآن الكريم واستمراره لمدة اسبوع

كتب ـ عيسى مرشد

بدأت امس عمليات التسجيل في مراكز القرآن الكريم التابعة لوزارة التربية والتعليم والبالغ عددها ١٣ مركزا للبنين والبنات.. يستمر التسجيل طوال هذا الاسبوع مع انتظام الدراسة في الصفوف التي يتم استكمالها.. قامت وزارة التربية والتعليم بتوفير وسائل المواصلات لنقل الطلبة والطالبات من منازلهم الى المراكز وبالعكس بالاضافة الى توفير المدرسين الشرعيين للدراسة والانتظام في جميع المراكز. كما انه تم افتتاح ٤ مراكز جديدة في المناطق خارج الدوحة استجابة لرغبات المواطنين والمقيمين.

حول بدء التسجيل والدراسة والاستعدادات الخاصة بذلك قال فضيلة الشيخ جاسم حسن جاسم السيد رئيس وحدة تحفيظ القرآن الكريم ان الاقبال على المراكز جيد في اليوم الاول وهناك رغبة أكيدة من اولياء امور المواطنين والمقيمين في تسجيل ابنائهم في هذه المراكز حفظا لكتاب الله الدستور الخالد للبشرية.. ومع ذلك فانه تناشد جميع اولياء الامور الا يفوتهم التزود بمادبة الله عز وجل وهي تشجيع ابنائهم على الاقبال على هذه المراكز حيث لا يوجد عذر لهم في التأخير علما بان وزارة التربية والتعليم قد وفرت لهم جميع وسائل اسباب الراحة.. نسأل الله عز وجل التوفيق ونرجو ان يكون القرآن الكريم حجة لنا لا حجة علينا وان يكون شفيعا لنا يوم الدين.

شروط التسجيل

واوضح فضيلة الشيخ جاسم حسن جاسم السيد ان شروط الالتحاق تتركز في ان يكون طالبا في المدارس الرسمية او الاهلية التابعة لاشراف وزارة التربية والتعليم وان يكون متفوقا الى الصف الثالث الابتدائي.. تستمر الدراسة في هذه المراكز حتى ١٤ اغسطس المقبل. وتكون الدراسة من الساعة السابعة والنصف صباحا الى العاشرة والنصف صباحا وطوال ايام الاسبوع ما عدا يومي الاثنين والخميس. لقد استجابت الوزارة للطلبات المقدمة من اولياء الامور حيث تم افتتاح ٤ مراكز جديدة خارج الدوحة.

- مركز امسيعيد ويقع حاليا في مسجد الجامع الكبير الشرقي ويخدم منطقة اسميعيد.
- مركز مدينة الشمال ويقع في المسجد الجامع الصغير غرب المدينة ويخدم منطقة مدينة الشمال والروبس وابا ظلوف وما يجاور هذه المناطق.
- مركز الغويرية ويقع في المسجد الجامع ويخدم مناطق الغويرية وضواحيها.
- مركز السيلية ويكون مقره مسجد الجامع الكبير بالسيلية وهو مخصص لخدمة اهالي هذه المنطقة.

اما مراكز البنات فهي مدارس نسبية بنت كعب الابتدائية.. وحليمة السعدية الابتدائية وحفصة الاعدادية.. خولة بنت الازور الابتدائية.. الوكرة الاعدادية.. النجاح الابتدائية.

اعلان خطة البعثات الدراسية الجامعية في قطر والخارج

للعلمي ٨٠٪ فأعلى لدراسة الطب البشري والاسنان والبيطري والصيدلة

جامعة قطر ٦٥٪ فأعلى للهندسة.. ٦٠٪ للانسانيات والشريعة والدراسات الاسلامية

الدوحة ـ الشرق:

حددت وزارة التربية والتعليم خطتها للبعثات الدراسية الجامعية في جامعة قطر والجامعات في الخارج للعام الجامعي ٩٢/٩١ كما تم تحديد شروط ومعدلات القبول الخاصة بمختلف الكليات في الداخل والخارج.. وتبدأ ادارة البعثات بالوزارة اليوم وحتى نهاية الدوام يوم الثلاثاء بعد غد في تلقي طلبات القبول.

ففي جامعة قطر يقبل خريجو الثانوية العامة والدينية القسم العلمي للدراسة في احدى الكليات التالية:

- الحاصلون على معدل ٦٥٪ فأعلى للالتحاق باحد الاقسام التالية في كلية الهندسة (الهندسة المدنية ـ الهندسة الميكانيكية ـ الهندسة الكهربائية ـ الهندسة الكيماوية).
- الحاصلون على معدل ٦٠٪ فأعلى للالتحاق بكليتي العلوم والتربية
- الحاصلون على معدل ٧٠٪ فأعلى للالتحاق بكلية الادارة والاقتصاد وبحد اقصى خمسة طلاب لدراسة المحاسبة

كما يقبل خريجو الصناعة الثانوية ممن لاتقل معدلاتهم عن ٧٥٪ للالتحاق بكلية الهندسة فقط. وبالنسبة لخريجي الثانوية العامة او الدينية القسم الادبي فانهم يقبلون على النحو التالي:

- الحاصلون على ٦٠٪ للدراسة في كليات الانسانيات والشريعة والدراسات الاسلامية والتربية.
- الحاصلون على ٦٥٪ فاعلى للدراسة في كلية الاقتصاد والتجارة في احديتخصصات ادارة الاعمال ـ الادارة العامة ـ المحاسبة ـ الاقتصاد.

البنات

تقبل خريجات الثانوية العامة القسم العلمي الحاصلات على ٦٠٪ للدراسة في كليات العلوم ـ التربية ـ التمريض وفي حدود ١٠ طالبات، اما خريجات الثانوية العامة القسم الادبي فانهن يقبلن على النحو التالي:

- الحاصلات على ٦٠٪ فاعلى للدراسة في كليات الشريعة والدراسات الاسلامية والتربية ـ والانسانيات.
- الحاصلات على ٦٥٪ فاعلى للدراسة في كلية الادارة والاقتصاد في احد التخصصات الموجودة بالكلية.
- الحاصلات على ٧٥٪ فاعلى في الثانوية العامة ادبي رياضيات وعلوم وبحدود ١٠ طالبات لدراسة التمريض.

بالنسبة للخمسة الاوائل الحاصلين على ٧٠٪ فاعلى في الثانوية التجارية فانهم يقبلون للالتحاق بكلية الادارة والاقتصاد. اما الكلية التكنولوجية فانه يقبل فيها الحاصلون على الثانوية العامة او ما يعادلها بشرط نجاحهم في امتحان القبول والمقابلة الشخصية لدراسة اي من التخصصات السبعة (حاسب آلي ـ بنين وبنات ـ فني هندسة مدنية ـ انشاءات ـ بنين ـ محاسبة بنين وبنات ـ فني مختبر بنين وبنات ـ فني هندسة مدنية طرق واشغال بنين فقط ـ فني هندسة مدنية مساحة بنين فقط ـ سكرتارية تنفيذية بنين وبنات.

ففي من تنطبق عليهم معدلات شروط القبول السابقة التقدم بطلباتهم الى جامعة قطر مباشرة للتنظر فيها طبقا لشروط وانظمة القبول بالجامعة بالنسبة للطلبة او الطالبات اما الموظفون والموظفات الراغبون في الالتحاق بالجامعة فيتقدمون بطلباتهم الى ادارة البعثات بالوزارة.

الجامعات الخارجية

وبالنسبة للجامعات في الخارج فقد حددت وزارة التربية والتعليم ان التخصصات العلمية لخريجي الثانوية العامة القسم العلمي طلابا وطالبات والثانوية الدينية القسم العلمي طلابا تشمل:

- الطب البشري: تقبل طلبات الطلاب والطالبات الحاصلين على ٨٠٪ فاعلى لدخول مناقصة القبول في الجامعات التالية على اساس المنافسة في معدل الثانوية العامة والدينية القسم الادبي
- السعودية ـ المصرية ـ السورية ـ سلطنة عمان ـ الجامعة الامريكية ببيروت ـ جامعات المملكة المتحدة وجمهورية ايرلندة ـ الباكستانية.
- طب الاسنان تقبل طلبات الطلاب والطالبات الحاصلين على ٨٠٪ فاعلى للدراسة في الجامعات السعودية ـ المصرية ـ السورية ـ الباكستانية.
- طب بيطري فقط تقبل طلبات الحاصلين على ٨٠٪ فاعلى للدراسة في الجامعات السعودية ـ المصرية.
- الصيدلة تقبل طلبات الطلبة والطالبات الحاصلين على ٨٠٪ فاعلى الدراسة في الجامعات السعودية المصرية السورية الباكستانية.
- العلوم الطبية المساعدة تقبل طلبات الطلاب والطالبات الحاصلين على ٨٠٪ فاعلى للدراسة في الجامعات السعودية والمصرية في تخصصات «الاجهزة الطبية الحيوية ـ البصريات ـ صحة البيئة ـ تكنولوجيا المختبرات الطبية ـ التعليم الصحي ـ التغذية ـ تكنولوجيا الاسنان. العلوم الاشعاعية ـ العلاج الطبيعي ـ علاج على النطق والسمع»
- الهندسة والتخصصات العلمية الاخرى للطلاب فقط.. تقبل طلبات الطلاب الحاصلين على ٨٠٪ فاعلى للدخول في مناقصة القبول في الجامعات التالية على المقاعد المخصصة لدولة قطر فيها وذلك لدراسة احد التخصصات التالية:
- هندسة البترول ـ هندسة الغاز ـ الهندسة المعمارية ـ هندسة مصادر المياه ـ الهندسة الالكترونية ـ هندسة الاتصالات ـ الهندسة الصناعية ـ هندسة الاجهز الطبية. زراعة ـ مساحة ـ علوم الغلاف الجوي. والاحصاء في جامعات الولايات المتحدة الامريكية ـ الجامعات السعودية.
- تقبل طلبات الطالبات الحاصلات على ٨٠٪ فاعلى لدراسة الاحصاء في الجامعات السعودية والمصرية.

العلوم البحرية للطلاب فقط استثناء من المعدلات السابقة تقبل طلبات الحاصلين على معدل ٦٠٪ فاعلى في الثانوية العامة القسم العلمي لدراسة احد التخصصات البحرية التالية في الاكاديمية العربية للنقل البحري في الاسكندرية هندسة بحرية.. ضابط بحر ـ ارشاد سفن.

الادبي طلاب

وبالنسبة للتخصصات الادبية للطلاب فقط من خريجي الثانوية العامة او الدينية القسم الادبي تقبل طلبات الطلاب فقط الحاصلين على ٧٠٪ فاعلى لدراسة في تخصصات الحقوق ـ الانظمة السياسية ـ الشريعة والدراسات الاسلامية ـ الصحافة ـ علوم المكتبات ـ التربية المسرحية ـ التربية الخاصة ـ التامين.. ادارة البنوك.. اللغة الفرنسية.. اللغة الاسبانية.. اللغة اليابانية.. اللغة الروسية.. اللغة الصينية.. اللغة الالمانية في جامعات الولايات المتحدة الامريكية ـ والمصرية ـ والسعودية والسورية والامارات العربية المتحدة والاسبانية والفرنسية واليابانية والروسية والصينية.

ـ تقبل طلبات الطالبات الحاصلات على ٧٠٪ فاعلى في الثانوية العامة القسم الادبي لدراسة الحقوق في الجامعات المصرية والامارات.

ـ الطلاب الحاصلون على ٦٥٪ فاعلى في الثانوية التجارية تقبل طلباتهم للامتحان لدراسة المحاسبة في جامعة بيروت العربية بنظام الانتساب.

ـ استثناء من المعدلات السابقة تقبل طلبات الطلاب في حدود ثلاثة طلاب فقط على اساس المنافسة في المعدل في الثانوية العامة القسم الادبي لدراسة التربية المسرحية في الجامعات المصرية او المعهد العالي للفنون المسرحية في مصر وذلك بشرط قبولهم وبعد تقييم الراغبين في هذه الدراسة من الجهات المختصة في الوزارة للتاكد من وجود هذه الهواية لديهم.

ـ علوم الطيران.. يقتصر القبول فيها على الطلاب فقط الراغبين في دراسة علوم الطيران (هندسة طيران ـ طيران تجاري) بغض النظر عن معدلاتهم وذلك للدراسة على نفقة شركة طيران الخليج في الخارج وبالتنسيق مع ادارة الطيران المدني ووزارة المواصلات والنقل.

واوضحت الوزارة انه على من تنطبق عليهم هذه الشروط مراجعة ادارة البعثات مصطحبين معهم جواز السفر القطري الساري المفعول.. صورتين شمسيتين.. استمار الثانوية العامة او المعهد الحالي للفنون المسرحية في مصر وصورة منها.. موافقة مركز العمل اذا كان الطالب موظفا.. ومن يتقدم بعد هذا الموعد فان لجنة البعثات هي التي تحدد له التخصص والبلد المناسب وفقا للمصلحة العامة وبغض النظر عن الرغبات.

حالة الطقس

الطقس صحو وحار مع بعض الغبار والدخان الخفيف احيانا
الرياح شمالية غربية معتدلة من ١٢ ـ ١٦ عقدة
الرؤية جيدة
حالة البحر خفيف الموج بالساحل من ١ ـ ٣ اقدام معتدل في عرض البحر من ٣ ـ ٥ اقدام
درجة الحرارة العظمى المتوقعة ٤٠°م.

الدوحة	٣٦°
الرياض	٣٦°
الكويت	٤٣°
ابوظبي	٣٦°
البحرين	٣٦°
مسقط	٣٤°

بمناسبة
عيد الأضحى المبارك
حفل سوداني ساهر
بحيي الفنان
محمود تاور
وفرقته الموسيقية
مع أحدث أغانيه
يقيم الحفل نيو بو فنون الجماهيرية بفندق رامادا
ثاني أيام عيد الأضحى المبارك
• تباع البطاقات بمقر الفندق اعتبارا من يوم الثلاثاء الى يوم السبت
بسعر التذكرة ٥٠ ريالا قطريا
وفي عام وأنتم بخير
للاستعلام ت: ٨٠٨٧١١

يسر
إدارة الشركة العربية القطرية
لإنتاج الألبان
أن تعلن عن توفر
الخراف السورية
من مزارع أبو سمرة
الأعمار ممتازة • الأعداد محدودة
وكل عام وأنتم بخير
للطلبات يرجى الاتصال على هاتف ٧٥٥٩١٣/٦٠١٣٠٠

بسم الله الرحمن الرحيم
لفترة محدودة فقط
٣ شقق للتمليك بالقاهرة موثثة تأثيثا فاخرا
أحمل شنط ملابسك واستلم وأسكن فورا
شقتان بشارع جامعة الدول العربية ـ عمارة طيبة ـ أعلى طيران الخليج وبنك الدلتا الدولي ـ الطابقين ١٢، ١٣ على بعد ٧٠٠ متر من سفارة قطر ـ ٧ غرف [٣ نوم ـ غرفة طعام ـ ٢ صالون ـ غرفة مربية] ٢ حمام ـ مطبخ كامل التجهيزات ـ تكييف كامل للشقة ـ نجف كريستال ـ تلفزيون ـ تليفون دولي ـ تليفون داخلي ـ ديكور رائع
سعر الشقة ١١٥ الف دولار ـ جاهزه للتسليم فورا
شقه أخرى ـ الدور الاول ـ تطل مباشرة على حدائق الميرلاند بمصر الجديدة ٦ غرف [٣ نوم ـ ٢ صالون ـ غرفة طعام] ٢ حمام ـ مطبخ كامل ـ مؤثثة أثاث فاخر وكافة التجهيزات والديكور والتليفون جاهزه للتسليم خلال شهر من تاريخ التعاقد ـ السعر ١٣٥ ألف دولار
للاستعلام وللاطلاع على مصور كامل لمحتويات الشقتين لدى: شركة ميديا للانتاج والتسويق ـ فرع شركة التكامل التجاري الخليجي بشارع السد، مقابل كيوتل اعلى محلات الخان وآرتس آندجيس من الساعة السادسه مساء الى التاسعة [السيد علي]
ت ٤٤١٠١٧ ـ ٤٤١٧٧٤
حديثا

مجتمع الشرق

أفراح المحشادي

اقام السيد علي بن سالم سلطان المحشادي حفل عشاء بمنزله الكائن في مدينة معيذر الجنوبية بمناسبة زفاف نجله عبدالله. وحضر الحفل الاهل والاقارب وعدد كبير من المدعوين والاصدقاء. الف مبروك وبالرفاء والبنين.

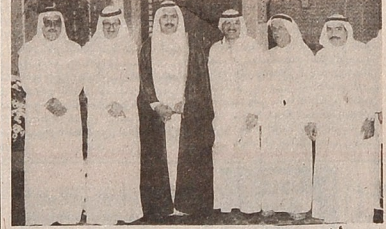

أفراح تلفت

احتفل السيد يوسف تلفت مساء امس بزواج نجله خالد. اقيم الحفل في فندق شيراتون الخليج وحضره عدد من الشخصيات ورجال الاعمال واهل واقارب واصدقاء المعرس. تهانينا والف مبروك. وبالرفاء والبنين.