شكر لسمو ولي العهد من سمو أمير البحرين

الدوحة - ق ن ا

تلقى سمو الشيخ حمد بن خليفة آل ثاني ولي العهد ووزير الدفاع برقية شكر جوابية من صاحب السمو الشيخ عيسى بن سلمان آل خليفة امير دولة البحرين الشقيقة ردا على برقية سموه المهنئة بمناسبة العيد الوطني لدولة البحرين.

نقيب الصحافة اللبنانية يزور وكالة الانباء القطرية

الدوحة - ق ن ا

قام السيد محمد بعلبكي نقيب الصحافة اللبنانية بزيارة امس لوكالة الانباء القطرية رافقه خلالها السيد فيصل سليمان نائب رئيس تحرير صحيفة السفير.

وقد تفقد نقيب الصحافة اللبنانية خلال الزيارة الاقسام المختلفة للوكالة والاجهزة الحديثة بها حيث استمع الى شرح من السيد علي بن سعيد الكواري مدير ورئيس تحرير وكالة الانباء القطرية الى طبيعة عمل كل قسم.

وقد اشاد المسئول الاعلامي اللبناني بما شاهده من اقسام واجهزة داخل الوكالة وامتدح بشدة نشاطها وتغطيتها الاخبارية الصادقة لكافة الاحداث الاقليمية والعربية والدولية.

يذكر ان السيدين محمد بعلبكي وفيصل سليمان يزوران الدوحة حاليا للمشاركة في التغطية الصحفية لاعمال القمة الحادية عشرة التي بدأت مساء امس.

مواقيت الصلاة

الفجر	٠٤ ٥١
الشروق	٠٦ ١٦
الظهر	١١ ٣٤
العصر	٠٣ ٣٢
المغرب	٠٤ ٥٤
العشاء	٠٦ ٢٤

حالة الطقس

الطقس: صحو

الرياح: شمالية غربية معتدلة السرعة تنشط في بعض الفترات بسرعة ١٠ الى ٢٠ عقدة

الرؤية: متوسطة

حالة البحر: خفيف الموج بالقرب من السواحل ٢ قدم أو اقل ولكنه معتدل في عرض البحر ٣ الى ٦ اقدام يصل احيانا الى ٧ اقدام

درجة الحرارة العظمى المتوقعة: ٢٥°م

درجات الحرارة التي سجلت في عواصم دول مجلس التعاون الساعة ٣ عصرا

الدوحة	٢٤°م
الرياض	٢٣°م
الكويت	٢٠°م
ابوظبي	٢٦°م
البحرين	٢٣°م
مسقط	٢٧°م

معسكر عمل الجمعة المقبلة بمدرسة الأحنف بن قيس

الدوحة - الشرق:

خصصت مدرسة الاحنف بن قيس الاعدادية للبنين يوم الجمعة المقبل لمعسكر العمل والخدمة العامة في المدرسة يشتمل البرنامج على مجموعة متنوعة من الانشطة منها تنظيف حدائق المدرسة وصيانة الاحواض الكبيرة، اعداد لوحات ارشادية وتعليقها في اماكن مختلفة بالمدرسة، تثبيت لوحات كبيرة مرسومة، نظافة عامة بالمدرسة ونظافة الملاعب الرياضية، اصدار صحف حائط ثقافية متنوعة، وسائل ايضاح لمادة العلوم والاجتماعيات والرياضيات، يشارك في المعسكر ٧٠ طالبا.

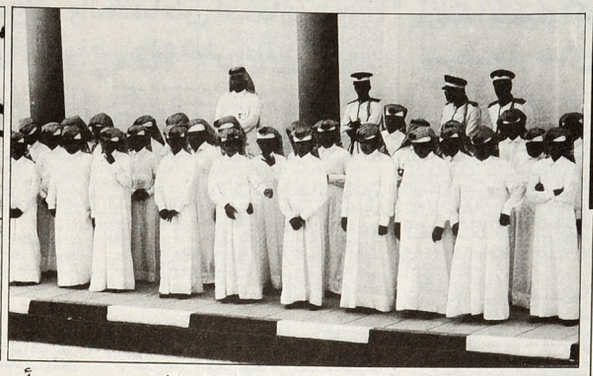

طلبة المدارس في استقبال سمو أمير الكويت

كان طلاب مدارس قطر في استقبال قادة دول مجلس التعاون عند وصولهم الى الدوحة امس.. وقد انشد الطلاب عند خروج سمو الشيخ جابر الاحمد امير الكويت من المطار النشيد الوطني الكويتي. كما قدم احد الطلاب هدية تذكارية الى سمو امير الكويت تمثل اعلام دولتي قطر والكويت «تصوير: عبدالمنعم السعدني»

صحفي ياباني يزور الشرق

زار الشرق امس السيد كوجي موريتو الصحفي الياباني من مؤسسة جي جي الصحفية بطوكيو وقد اجرى حوارا عن الاوضاع الراهنة والتوقعات المستقبلية وعن قمة الدوحة المباركة مع الاستاذ ناصر محمد العثمان مشرف عام التحرير. وقد رافق الصحفي في زيارته الملحق الصحفي بالسفارة اليابانية بالدوحة.

نداء للسيدات السودانيات للمشاركة في أسبوع التضامن مع الكويت

تحت رعاية اللجنة القطرية لشئون الاشقاء الكويتيين تقيم اللجنة السودانية للتضامن مع شعب الكويت سوقا خيرية ضمن فعاليات الاسبوع، وتدعو اللجنة النسائية في هذا المجال السيدات السودانيات بدولة قطر حضور الاجتماع الهام المقام يوم الاثنين الموافق ١٩٩٠/١٢/٢٤ الساعة الرابعة والنصف عصرا وذلك بمقر الفرع النسائي لجمعية الهلال الاحمر القطري.

وكذلك تدعو اللجنة كافة السيدات السودانيات تقديم مساهماتهن في طبق الخير واى اعمال وابداعات اخرى الى مقر الفرع النسائي الكائن بشارع حسان بن ثابت ابتداء من يوم الاثنين صباحا ومساء واذ تهيب اللجنة بكافة السيدات السودانيات الاهتمام بهذه المناسبة فانها حريصة كل الحرص لان يخرج هذا الاسبوع في المستوى الذى يشرف الجميع.

افتتاح معرض لأنشطة أبناء دول مجلس التعاون الخليجي

الدوحة - الشرق:

افتتح الدكتور عبدالله جمعة الكبيسي مدير جامعة قطر بالنيابة امس معرضا لانشطة ابناء دول مجلس التعاون بمناسبة انعقاد القمة الخليجية وذلك بقاعة المعارض بمبنى الطالبات بالجامعة يضم المعرض عددا كبيرا من الاعمال والنماذج المعبرة عن البيئة الخليجية ونماذج من الدرات الخليجي. يستمر المعرض حتى الثلاثاء المقبل حضر الافتتاح الدكتور جابر عبدالحميد جابر وكيل الجامعة والدكتور عبدالرحمن حسن الابراهيم امين عام الجامعة وعدد من اعضاء هيئة التدريس.

اعد لهذا المعرض وتنظيمه العلاقات العامة بمبنى الطالبات.

دكتوراه لباحثة قطرية في علم النبات

الدوحة - ق ن ا

حصلت الباحثة القطرية عائشة عبدالله تركي السبيعي المدرس المساعد بجامعة قطر على درجة الدكتوراه في علم النبات من جامعة ميرلاند الامريكية.

ويذكر ان الدكتوره عائشة السبيعي هي اول باحثة قطرية تتخرج من هذه الجامعة التي تعتبر من الجامعات الامريكية ذات السمعة الممتازة والمستوى العلمي الجيد.

بسم الله الرحمن الرحيم

إعلان هام

سفارة دولة الكويت

تهيب سفارة دولة الكويت بدولة قطر الشقيقة بالأخوة الكويتيين ممن تقدموا بتسجيل أسمائهم لدينا للتطوع من أجل المشاركة في تحرير أرضنا الطاهرة من الغزاة المعتدين على ضرورة التواجد بمقر السفارة يوم الأحد بتاريخ ٢٣ ديسمبر ١٩٩٠ الساعة الرابعة مساءً.

علماً بأن باب التسجيل للمتطوعين لايزال مفتوحاً للراغبين من الكويتيين الذين تتراوح أعمارهم من ١٨ عاماً إلى ٤٥ عاماً.

نموت ونحيا الكويت

أهلاً

بمناسبة انعقاد الدورة الحادية عشرة
لمؤتمر قمة مجلس التعاون لدول الخليج العربية

نتقدم

بأطيب التمنيات وعظيم التبريكات
الى قادة دول مجلس التعاون
مباركين خطواتهم البناءة لتحقيق
الأمن والسلامة والاستقرار لأبنائهم
داعين لهم بكل التوفيق في مسيرتهم المنصورة

الجنة

قطر للديكور