الثلاثاء ٦ شوال ١٤١٠هـ
١ مايو ١٩٩٠م

سمو الأمير يهنيء بالعيد الوطني لهولندا

بعث حضرة صاحب السمو الشيخ خليفة بن حمد آل ثاني امير البلاد المفدى ببرقية تهنئة إلى جلالة ملكة هولندا بمناسبة ذكرى اليوم الوطني لبلادها.

ويهنيء بالعيد الوطني للسويد

وبعث حضرة صاحب السمو الشيخ خليفة بن حمد آل ثاني امير البلاد المفدى ببرقية تهنئة إلى جلالة ملك السويد بمناسبة ذكرى اليوم الوطني لبلاده.

سمو ولي العهد يهنيء

وبعث سمو الشيخ حمد بن خليفة آل ثاني ولي العهد ووزير الدفاع ببرقية إلى جلالة ملكة هولندا ضمنها تهانيه بهذه المناسبة.

وبعث سمو الشيخ حمد بن خليفة آل ثاني ولي العهد ووزير الدفاع ببرقية إلى جلالة ملك السويد ضمنها تهانيه بهذه المناسبة.

زراعة نبات القرم لحماية الشواطيء من التلوث

مناشدة المواطنين حماية النبات وتوفير الحصانة له

كتب ـ عيسى مرشد:

طالبت ادارة الحدائق والمتنزهات بوزارة الشئون البلدية والزراعة المواطنين والمقيمين بالمساعدة في انجاح زراعة نبات «القرم» على الشواطيء القطرية وذلك لما له من اهمية في منع تلوث هذه الشواطيء بالاضافة إلى حماية التربة.

ودعا مصدر مسئول بالوزارة إلى اهمية مساندة هذه الجهود حيث ان ادارة الحدائق والمتنزهات بالوزارة قد قامت ابتداء من شهر مارس الماضي بزراعة العديد من اشجار نبات القرم على شواطيء البلاد، ولهذا فانه يجب توفير الحصانة الطبيعية لهذا النبات في السواحل القطرية وعدم اقتلاعه او الرى بجواره.

واشار المصدر إلى انه قد تبين لادارة الحدائق والمتنزهات ان هذا النبات له اهمية كبيرة في حماية شواطيء البلاد من التلوث وكذلك حماية التربة في هذه الشواطيء من الانجراف وذلك يؤكد بصورة كبيرة مساهمة هذا النبات في صحة البيئة والحفاظ عليها.

قصر العلاج بعيادات الصحة المدرسية على الطلبة والطالبات والحالات الطارئة لهيئة التدريس

الدوحة ـ ق ن ا:

صرح مصدر مسئول بوزارة الصحة العامة بانه تقرر قصر العلاج بعيادات الصحة المدرسية على الطلاب والطالبات والحالات الطارئة لهيئات التدريس بالمدارس.

وقال انه تقرر ايضا وقف العمل في هذه العيادات في الفترة المسائية اعتبارا من اليوم مشيرا إلى ان هذا القرار ياتي تمشيا مع السياسة الجديدة لوزارة الصحة العامة لتطوير الخدمات الصحية المدرسية.

ولي عهد المغرب يزور الامارات اليوم

ابوظبي ـ ق ن ا:

يصل سمو الامير محمد ولي عهد المغرب الى ابوظبي اليوم في زيارة رسمية لدولة الامارات العربية المتحدة تستغرق خمسة ايام.

وذكرت وكالة انباء الامارات ان الزيارة تاتي بناء على دعوة من سمو الشيخ خليفة بن زايد آل نهيان ولي عهد ابوظبي ونائب القائد الاعلى للقوات المسلحة بدولة الامارات.

إعفاء الكويتيين من تأشيرات الدخول إلى ١٥ دولة عربية وأجنبية

الكويت ـ كونا:

قالت وزارة الخارجية امس ان ١٣ دولة عربية وثلاث دول اجنبية اعفت رعايا الكويت من الحصول على تأشيرات لدخولها وان ست دول اجنبية تمنح الكويتيين تاشيرات دخول في مطاراتها.

والدول العربية التي اعفت رعايا الكويت من الحصول على تاشيرات لدخولها هي دول مجلس التعاون الخليجي الخمس ومصر وسوريا والاردن وتونس والمغرب وليبيا والجمهورية العربية اليمنية والسودان والدول الاجنبية هي بريطانيا وتركيا بينما تعفي ايطاليا الكويتيين من الحصول على تاشيرة الدخول لمدة اقصاها ثلاثة اشهر.

بينما الدول التي تمنح الكويتيين تاشيرات دخول في مطاراتها فهي مالطا لمدة شهر واحد وتايلاند لمدة ثلاثة اسابيع وسنغافورة لمدة اسبوعين وهونج كونج لمدة اسبوع واحد وقبرص وجزر سيشل.

بحث اتفاقيات النقل الجوي بين سلطنة عمان ودول العالم

مزيد من التسهيلات والامتيازات لشركات النقل

مسقط ـ ممتاز القط:

ستتم اعادة النظر في بعض الاتفاقيات الثنائية للنقل الجوي بين السلطنة ودول العالم وذلك لاعطاء المزيد من الامتيازات والتسهيلات لتشجيع النمو المضطرد في مجال النقل الجوي.

وصرح طارق بن محمد امين المنذري مدير عام المديرية العامة للطيران المدني والارصاد الجوية بانه سيتم ادخال بعض التعديلات على تلك الاتفاقيات بما يخدم مصلحة الطرفين وخاصة بعد تزايد حركة النقل الجوي من وإلى السلطنة والتي جاءت انعكاسا للنهضة الاقتصادية والعمرانية التي تشهدها البلاد في ظل القيادة الحكيمة للسلطان قابوس بن سعيد.

وقال «للشرق» ان هذا النمو المضطرد في حركة الركاب والشحن إلى وعبر مطار السيب الدولي جاء نتيجة للتسهيلات المتوافرة بالمطار وكفاءة التشغيل والسمعة العالمية التي تتمتع بها السلطنة.

واضاف ان توجيهات الشيخ حمود بن عبدالله الحارثي وزير المواصلات للعاملين بالمديرية العامة للطيران المدني والارصاد الجوية تقضي بضرورة الاهتمام بتطوير جميع الخدمات التي تقدمها وتشجيع شركات الطيران على تكثيف رحلاتها إلى السلطنة.

واشار إلى ان هناك نموا مضطردا في عدد الرحلات الجوية واعداد الركاب بالاضافة إلى توقعاتنا المستقبلية باستمرار هذه الزيادة وخاصة بعد توجيهات الحكومة لفتح وتنشيط الحركة السياحية إلى بلادنا التي تتمتع بطبيعة خلابة ويمكنها ان تكون نقطة سياحية هامة.

واختتم تصريحه قائلا: ان توافر جميع متطلبات السلامة الجوية في مطارات السلطنة كان احد المجالات الهامة التي حققنا فيها نجاحا كبيرا والتي جعلت مطاراتنا من افضل المطارات التي توفر كل شروط ومتطلبات السلامة الجوية ولها رصيد كبير من الكفاءة.

وزير صحة الامارات يفتتح مؤتمر الطب النفسي

المؤتمر يبحث ظاهرة تعاطي المخدرات

ابوظبي ـ كونا:

افتتح وزير الصحة في دولة الامارات العربية المتحدة السيد حمد عبدالرحمن المدفع اعمال المؤتمر الثاني للطب النفسي امس والذي تنظمه الوزارة بالتعاون مع جمعية الامارات الطبية.

واكد المدفع على دور الطب النفسي في مواجهة مشكلة المخدرات التي هي هم عالمي ومحلي وبلغى على عاتقنا مسئولية كبيرة نحو حماية النشء والمجتمع من ويلاتها.

وقال ان ظاهرة تعاطي المخدرات قد تتخذ اشكالا واحجاما مختلفة من منطقة إلى اخرى حيث يسود نوع منها في بلد ونوع اخر في بلد ثان الا ان الاثر واحد وهو تدمير الصحة النفسية.

واعلن وكيل وزارة الصحة المساعد الدكتور عبدالرحيم جعفر امام المؤتمر امس عن انشاء مراكز للرعاية الصحية الاولية كنواة لاستقبال الحالات النفسية إلى جانب العيادات النفسية التي اقامتها مراكز الصحة المدرسية المركزية.

وقالت مصادر المؤتمر لوكالة الانباء الكويتية «كونا» امس ان هذا المؤتمر الذي يركز على وضع سياسة صحية ونفسية لمعالجة ظاهرة الادمان بشكل اساسي ومعالجة الامراض النفسية من خلال دراسة الفروقات الثقافية والاجتماعية في المجتمعات المختلفة وخاصة مجتمع الامارات الذي يضم العديد من الجنسيات والثقافات. يشارك فيه ٧٠ طبيبا متخصصا من دولة الامارات وخارجها وتستمر اعماله ثلاثة ايام.

دورة تدريبية على أساليب تدريس كتب الرياضيات

ينظمها مكتب التربية العربي لدول الخليج

الكويت ـ كونا:

ينظم المركز العربي للبحوث التربوية لدول الخليج التابع لمكتب التربية العربي لدول الخليج دورة تدريبية بالكويت اليوم حول اساليب تدريس الكتب المتطورة والموحدة في الرياضيات للصفين السادس والتاسع.

وتهدف الدورة التي تمتد ثمانية ايام إلى التعرف على الملامح الرئيسية لاستراتيجية اعداد المواد التعليمية الموحدة والمطورة في الرياضيات لهذين الصفين والتعرف على بنية كل من كتابيهما واستعراض مداخل تدريس بعض الموضوعات في الرياضيات.

كما تهدف إلى تنمية كفاية اختيار واعداد الوسائل التعليمية التي تخدم تدريس بعض الموضوعات في المنهج وتنمية القدرة على صياغة الاهداف السلوكية لبعض موضوعات المنهج وتنمية القدرة على وضع فقرات اختبارية لتقويم التحصيل «البنائي» وتنمية القدرة على اعداد خطة متكاملة لاحد الدروس في اطار الكتابين المذكورين واكتساب قدرة علمية على تدريس بعض موضوعات كتاب التلميذ لكل من الصفين.

وسيشارك في الدورة ١٤ مدربا ممثلين عن الدول الاعضاء بمكتب التربية العربي لدول الخليج.

٣٠ مليون دينار لتطوير المنافذ البرية بالكويت

الكويت ـ كونا:

اكد مدير ادارة المنافذ في وزارة الداخلية الكويتية العقيد محمد ابراهيم السبيعي في حديث صحفي نشر بالكويت امس استعداد الوزارة لموسم الحج المقبل وقال ان معاملات الحج حاليا لا تستغرق اكثر من نصف ساعة لانجازها.

واوضح العقيد السبيعي في حديث صحفي نشر امس انه في الماضي كان الحجاج ينتظرون في المنافذ الحدودية لساعات طويلة الا ان معاملاتهم حاليا لا تستغرق اكثر من نصف ساعة حيث يتم التدقيق والتسجيل في الادارة وقبل سفرهم بساعات يتوجه مندوبهم لاجراء اللازم في الحدود وكذلك الحال بالنسبة للقدوم.

وكشف النقاب عن ان هناك مشروعا ضخما لتطوير المنافذ البرية من حيث المباني والنظم والاجراءات وسيبدأ العمل به مع اوائل العام المقبل ويتوقع الانتهاء منه مع نهاية عام ١٩٩٣ وتبلغ تكاليف المشروع ٣٠ مليون دينار.

واشاد العقيد السبيعي بتعاون الدول المجاورة في المنافذ الحدودية

نشرة تعنى بالشئون البيئية بمناسبة يوم البيئة الخليجي

اكدت اللجنة الدائمة لحماية البيئة ان برامج الاعلام والتوعية البيئية تعتبر من اولويات خطط العمل التي تسعى إلى تنفيذها باستمرار لكونها الاداة المثلى لتعبير المواطن وتعريفه ببيئته حتى يمكن التعامل معها وغايتها والمحافظة عليها.

جاء ذلك في العدد الاول من النشرة الفصلية التي تعني بالشئون البيئية والتي اصدرتها اللجنة بمناسبة الاحتفال بيوم البيئة الخليجي.

ونوهت اللجنة ان النشاط الذي اضطلعت به في مجال التوعية البيئية كان مثمرا وناجحا حيث اسهمت جميع القطاعات في البرامج والانشطة المختلفة التي نظمتها اللجنة بهذا الخصوص.

واستعرضت عددا من البرامج التي تم تنفيذها مؤخرا مثل الاحتفال بيوم البيئة الخليجي في الرابع والعشرين من الشهر الجاري وتنظيم الندوات والمعارض والمسابقات البيئية والتعاون مع الجهات الاخرى المعنية بالامور البيئية بالدولة اضافة إلى انتاج ثلاثة افلام وثائقية تعالج بعض المواضيع البيئية واصدار كتاب «طيور في قطر» والمشاركة المستمرة في حملات النظافة والتوعية البيئية بالدولة.

الامتحانات الشفهية لطالبات المدرسة الثانوية للتمريض

الدوحة ـ ق ن ا:

تبدأ يوم السبت القادم الامتحانات الشفهية والعملية النهائية لطالبات المدرسة الثانوية الفنية للتمريض للصفوف الثلاثة (الاول والثاني والثالث ثانوي).

واوضح مصدر مسئول بمدرسة التمريض ان الامتحانات التحريرية لطالبات المدرسة والبالغ عددهن حوالي ٧٥ طالبة ستكون يوم ١٢ مايو القادم مشيرا إلى ان الامتحانات الثلاثة تشمل المواد التمريضية والثقافية.

وذكر المصدر ان نتائج الامتحانات ستعلن في بداية شهر يونيو القادم.

الدكتوراه في الفلسفة لباحثة قطرية

الدوحة ـ الشرق:

حصلت الباحثة القطرية فاطمة محمد عبدالرحمن المطاوعة على درجة الدكتوراه في الفلسفة في التربية تخصص «مناهج وطرق تدريس» من جامعة عين شمس بجمهورية مصر العربية.

وكان موضوع الرسالة تنمية بعض مهارات الفهم في القراءة الصامتة عند تلميذات الصف الثاني الاعدادي بدولة قطر واتجاهاتهن نحوها باستخدام اسلوب التعليم الفردي.

الباحثة القطرية عضو البعثة التعليمية بجمهورية مصر العربية ومدرس مساعد بجامعة قطر.

مواقيت الصلاة

الفجر	٠٣ ٣٤
الشروق	٠٤ ٥٩
الظهر	١١ ٣٣
العصر	٠٣ ٠١
المغرب	٠٦ ٠٧
العشاء	٠٧ ٣٧

حالة الطقس

الطقس: اليوم غائم جزئيا الى صحو
الرياح: شمالية الى شمالية شرقية معتدلة
الرؤية: جيدة
البحر: خفيف الموج قرب السواحل ومعتدل الموج في عرض البحر
ـ درجة الحرارة العظمى المتوقعة ٣٦م ودرجة الحرارة الصغرى المتوقعة ٢٦م.
ـ درجات الحرارة العظمى التي سجلت في عواصم دول مجلس التعاون في الساعة ٣ عصرا:

ـ الدوحة	٣٢م
ـ الرياض	٣٥م
ـ البحرين	٢٧م
ـ ابو ظبي	٣٥م
ـ مسقط	٣٧م
ـ الكويت	٣٤م

آفاق الكلمة

بقلم: محمد جابر سلطان

أنهم ينتحرون «١»

التقرير الذي نشر في باريس منذ ايام ذكر ان هناك ١٥٣ الف محاولة انتحار في فرنسا سنويا يلقى منها حوالي ١٣ الف شخص مصرعهم لتحتل فرنسا المرتبة الخامسة على هذا الصعيد في اوروبا، وذكر التقرير ان من بين الاسباب الرئيسية التي تؤدي الى الانتحار في فرنسا تفكك الروابط الاجتماعية والازمات العاطفية.

ومن جانب آخر جاء في تقرير لجمعية «ارشي» الخاصة في ميونيخ بالمانيا الغربية والتي تعني بمساعدة الاشخاص الذين هم في ضيق ان هناك حادث انتحار كل ٤٠ دقيقة في المانيا الغربية، وان هناك ١٤ الف شخص تخلصوا من حياتهم في العام الماضي في هذا البلد، واستنادا الى احصاءات الجمعية المذكورة فان المانيا الغربية تاتي ضمن قائمة الدول الاوروبية التي فيها نسبة عالية من الانتحار مع كل من المجر، والدنمارك، وفرنسا، وسويسرا، وفي دراسة اخيرة ايضا نشرت في الولايات المتحدة الامريكية عن اسباب الانتحار وتفشي ظاهرة الانتحار بين الشباب في امريكا والتي شملت ستة عشر الف مراهق ومراهقة من طلبة المدارس الاعدادية على مستوى الولايات المتحدة وان ١٨٪ من البنات حاولن الانتحار مرة على الاقل،وتوصلت هذه الدراسة في النهاية الى ان عدم وجود هدف واضح في الحياة يتطلع اليه الشاب او الشابة من الدوافع الاساسية وراء الانتحار ومن جانب آخر يعتبر الشعب السويدي او السويديون هم اكثر شعوب الارض انتحارا رغم انهم اكثر شعوب العالم طمانينة وراحة بال وبعدا عن المشاكل سواء كانت على المستوى الداخلي او المستوى الخارجي.. ونظيرهم ايضا افراد الشعب السويسري الذين يمثلون الان ثاني اعلى نسبة انتحار في العالم رغم جمال بلادهم ورغم ما حباهم الله تعالى به من طبيعة ساحرة خلابة.. وبحيرات.. وانهار.. وشلالات.. وغابات.. وثلوج تمتد عبر سهولها وجبالها ووديانها الخضراء الخلابة...

والسؤال الذي يطرح نفسه لماذا ينتحرون؟ ولماذا يقدمون على الانتحار والتخلص من الحياة.. فهل هي ضريبة الحضارة الغربية بكل مافيها من جنون وهوس التناقض والاضطراب.. وبكل مافيها من مساوىء ومحاسن... بل وبكل مافيها من رقي وحضارة وتقدم وابداع تكنولوجي رهيب... ام ان هناك شيئا آخر...

فهذه البلدان التي نشرت فيها هذه الاحصائيات والارقام عن الانتحار والمنتحرين، وتفشي ظاهرة الانتحار فيها هي بلدان في قمة الحضارة وايضا في قمة الجمال والطبيعة الساحرة.. والمناظر التي تسحر الالباب لكل من زارها متعلما اوزائرا او سائحا بل وايضا في قمة الابداع العلمي والتكنولوجي والحضاري.. فلماذا اذن تقدم شعوبها على الانتحار؟ ولماذا يضعون حدا لنهايتهم هناك في رغبة من التخلص من الحياة.. فبعض الاسباب التي جاءت في التقارير المذكورة لظاهرة الانتحار بينت وذكرت ووضحت وكلها انصبت على التركيز على تفكك الروابط الاسرية في مجتمعاتها.. يجانب الازمات العاطفية.. وبجانب عدم وجود هدف واضح من الحياة.. وانتشار للجريمة.. وتفش لظاهرة الانحلال الخلقي.. وايضا بجانب تفشي ظاهرة تعاطي المخدرات بكل انواعها واشكالها وخصوصا في الجيل الجديد من الشباب.. جيل الضياع.. والتشرد... والبطالة.. الجيل الوجودي الذي لادين له

ان كانت هذه الاسباب صحيحة ومعترفا بها الا ان اسباب تفاقمها وانتشارها وتنوع اشكالها وانواعها تعود في اعتقادي الى سبب اكبر واعظم بل هو اساس هذه الاسباب وتفاقم هذه المشكلات في طيات المجتمعات الاوروبية والامريكية المعاصرة فهذه المجتمعات قد فقدت اعظم نعمة واكبر منة الا وهي نعمة الايمان بالله.. وحل بها وشعوبها ما يسمى بالخواء الروحي.. وفقد القوم هناك بين جوانب نفوسهم وارواحهم نعمة الامن والطمانينة بمعرفة الله حق المعرفة.. وعبادته حق العبادة فالحضارة التي يتفاخرون بها وبتكنولوجيتها وابداعاتها وتقدمها.. والطبيعة الساحرة التي يتغنون بها بكل جمالها وسهولها وبحيراتها وشواطئها لا يمكن ان تحقق الاستقرار النفسي والطمانينة القلبية.. وسعادة النفس وراحة البال.. مادام الانسان يواصل غية وطغيانه، وتمرده، وجحوده على حدود الله وشرعه، هذه الحدود متى تعدى عليها الانسان وتجرا عليها وخرج عن اطارها وضرب بها عرض الحائط فانه لابد ان يواجه الشقاء والعذاب الداخلي حول جوانب نفسه وروحه فيصبح صدره ضيقا حرجا كانما يصعد الى السماء تتقاذفه موجات من الهم والحزن.. والحزن... والملل والضيق والدوران في دائرة من التيه والضياع والتمزق والتشتت فيصاب في النهاية باليأس.. والاحباط.. والى مشارف المرحلة الاخيرة وهي الموت والتخلص من حياته بالانتحار، حيث يتراءى امامه انه لامعنى له في الحياة، ولا هدف له فيها

قال تعالى وهو اصدق القائلين معبرا عن هذا الموقف في تصوير قرآني بديع «فإما يأتينكم مني هدى فمن اتبع هداي فلا يضل ولايشقى ومن اعرض عن ذكري فان له معيشة ضنكا ونحشره يوم القيامة اعمى قال رب لم حشرتني اعمى وقد كنت بصيرا. قال كذلك اتتك آياتنا فنسيتها وكذلك اليوم تنسى»

وللحديث بقية في المقال القادم باذن الله... صدق الله العظيم

مجتمع الشرق

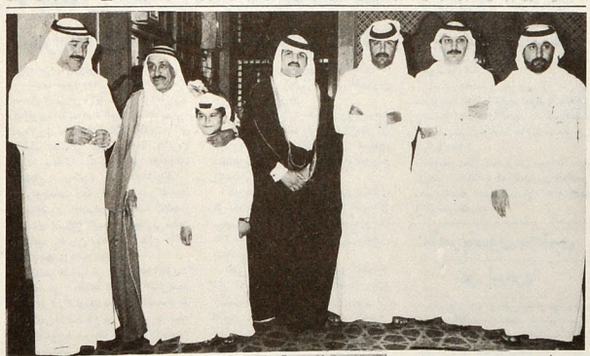

أفراح العثمان

اقام السيد جاسم عبدالرحمن العثمان فخره مساء امس حفل عشاء بمناسبة زواج نجله ابراهيم المهندس بالعمليات البحرية ـ المؤسسة القطرية العامة للبترول.

اقيم الحفل في فندق الخليج وحضره عدد من كبار الشخصيات في مقدمتهم سعادة السيد احمد محمد السبيعي وزير الصناعة والاشغال العامة ورجال الاعمال واهل واقارب واصدقاء المعرس.

تهانينا والف مبروك وبالرفاء والبنين ان شاء الله.

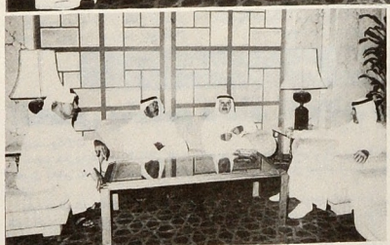

شكرا لله

الزميل مصطفى خيري والسيدة حرمه يسجدان شكرا وحمدا لله على ما انعم به عليهما، حيث رزقهما الله بمولود جميل اسمياه «شريف» الوالدة والمولود بصحة جيدة.

جعله الله من ابناء السعادة وانبته نباتا حسنا واقر به اعين والديه وحفظه الله من كل سوء. وبهذه المناسبة السعيدة يتقدم الزملاء «جريدة «الشرق» بارق التهاني الى الاستاذ مصطفى والسيدة حرمه باحلى التبريكات والف مبروك يا ابو شريف.

عيد ميلاد سعيد

احتفلت الاموره مريام ابراهيم ابو عتاب بعيد ميلادها الرابع وسط لفيف من الاهل والاصدقاء. وتهنئة رقيقة من القلب مقدمة من بابا وماما والاخت فيدا وتجواد بهذه المناسبة للاموره مريام متمنين لها دوام الصحة والسعادة والعافية وان يجعلها الله قرة اعين والديها والف مبروك يا مريام وعقبال ١٠٠ سنة.

بسم الله الرحمن الرحيم
«يا أيتها النفس المطمئنة ارجعي إلى ربك راضية مرضية فادخلي في عبادي وادخلي جنتي»
صدق الله العظيم

مدير واداريو ومدرسو وطلبة
مدرسة الاستقلال الثانوية
ينعون بمزيد من الأسى والحزن
الطالب
أشرف عبدالمعطي عبدالقادر الأدهمي
بالصف الأول الثانوي بالمدرسة
تغمد الله الفقيد بواسع رحمته وأسكنه فسيح جناته وألهم أهله وذويه الصبر والسلوان
«إنا لله وإنا إليه راجعون»

بسم الله الرحمن الرحيم
«يا أيتها النفس المطمئنة ارجعي إلى ربك راضية مرضية فادخلي في عبادي وادخلي جنتي»
صدق الله العظيم

بقلوب مؤمنة بقضاء الله وقدره
تنعى أسرتا
مدرسة التربية الفكرية والتربية السمعية للبنين
المغفور لها
والدة
الأستاذ فاروق عبدالغني محمد
الأخصائي النفسي بالمدرسة
سائلين المولى عز وجل أن يتغمدها بواسع رحمته ويلهم أهلها الصبر والسلوان
«إنا لله وإنا إليه راجعون»

مع باعة جريدة الشرق وبالمكتبات
عدد جديد ومثير من جريدة..
تنبحان
● مباهاة الحسين وفهد مساعدات فورية لمشروعات الجنوب.
● إسرائيل حددت ٣ خطوط «حمر» والعراق مصر على موقفه
● المرأة التي أسقطت الرئيس تقول: خرجت من الكابوس
● عزيزنا «المحافظ» حسبنا حكم القضاء.
احجز نسختك لدى باعة جريدة الشرق والمكتبات.
دار الشرق للطباعة والنشر والتوزيع
وكيل التوزيع في قطر
هاتف ٦٦٢٤٤٤/٦ خطوط / الدوحة