برقيتان لسمو الأمير وسمو ولي العهد من سمو امير البحرين شكرا على تعاز

الدوحة - ق ن ا:

تلقى حضرة صاحب السمو الشيخ خليفة بن حمد آل ثاني امير البلاد المفدى برقية شكر من اخيه صاحب السمو الشيخ عيسى بن سلمان آل خليفة امير دولة البحرين الشقيقة رداعلى برقية التعزية والمواساة التي بعث بها سموه اليه بوفاة المغفور له الشيخ محمد بن راشد بن عبدالله بن عيسى آل خليفة.

وتلقى سمو الشيخ حمد بن خليفة آل ثاني ولي العهد ووزير الدفاع برقية شكر من صاحب السمو امير دولة البحرين الشقيقة ردا على برقية سموه المعزية بوفاة المغفور له الشيخ محمد بن راشد بن عيسى آل خليفة.

مجلس الشورى يرفع توصياته لمجلس الوزراء حول مشروع قانون تنظيم المهن الطبية المساعدة

كتب - خيرى نورالدين:

قرر مجلس الشورى رفع توصياته لمجلس الوزراء الموقر حول مشروع قانون تنظيم المهن الطبية المساعدة.

وقد استعرض المجلس في جلسته العادية الاسبوعية التي عقدها صباح امس برئاسة سعادة السيد علي بن خليفة الهتمي رئيس المجلس مذكرتي سعادة وزير شئون الديوان الاميري بشأن تشجيع الشباب القطرى على الزواج في ضوء الاحكام المنصوص عليها في المرسوم رقم ٢٠ لسنة ١٩٧٨ بشأن تنظيم القروض التي تمنح للموظفين بضمان الراتب او مكافأة نهاية الخدمة وبشأن ازدياد حوادث المرور والحلول المقترحة للحد منها.

كما استعرض المجلس مشروع قانون بشأن نظام استخدام العمال غير القطريين في الوزارات والاجهزة الحكومية الاخرى.. ومشروع قانون بتعديل بعض احكام قانون المخابرات العامة.. وقرر احالتهما الى لجنة الشئون القانونية والتشريعية لدراستها وتقديم تقرير بشأنهما للمجلس.

شركة الملاحة العربية تقرر استمرار تجميد التعامل مع العراق

الدوحة - ق ن ا:

قرر مجلس ادارة شركة الملاحة العربية المتحدة في اجتماعه الاخير والذي عقد في ٢٧/٢/١٩٩١ بمدينة دبي تجميد جميع اشكال التعامل مع العراق بصورة رسمية وذلك تمشيا مع توجهات دول مجلس التعاون لدول الخليج العربية.

واشار بيان لفرع الشركة بدولة قطر امس الى ان ذلك قد تقرر في اجتماع مجلس ادارة الشركة بدبي يوم ٢٧ فبراير الماضي.

وقال البيان ان المجلس كان قد قرر في اجتماعه الطارىء الذي عقد عقب الغزو العراقي الغاشم لدولة الكويت ايقاف اي تعامل مع العراق تطبيقا لجميع القرارات الصادرة عن مجلس الامن الدولي ضد العراق.

مواقيت الصلاة

الفجر	٤ ٢٩
الشروق	٥ ٥٤
الظهر	١١ ٤٧
العصر	٣ ٠٨
المغرب	٥ ٤٣
العشاء	٧ ١٣

حالة الطقس

الطقس: غائم الى غائم جزئيا مع فرصة لامطار متفرقة

الرياح: شمالية شرقية الى جنوبية شرقية معتدلة تنشط احيانا

الرؤية: حسنة

حالة البحر: خفيف الموج على السواحل معتدل في عرض البحر

درجة الحرارة العظمى المتوقعة ٢٤م

درجات الحرارة التي سجلت في عواصم دول مجلس التعاون الساعة ٢ عصرا:

الدوحة	٢٠م
الرياض	٢١م
الكويت	٢١م
ابوظبي	٢٤م
البحرين	٢٠م
مسقط	٢٤م

افتتاح معرض الأعمال الفنية لطالبات كلية التربية بالجامعة

الدوحة - الشرق: افتتح الدكتور عبدالله جمعة الكبيسي مدير جامعة قطر بالنيابة ظهر امس معرض الاعمال الفنية لطالبات قسم التربية الفنية بكلية التربية بالجامعة ضم المعرض الذي يقام بقاعة المعارض عددا كبيرا من الاعمال والزخارف والنماذج والمجسمات الفنية.

يستمر المعرض ليوم ٩ مارس وستخصص الايام الاربعة الاخرى منه للبنات. شهد افتتاح المعرض عدد كبير من كبار المسئولين بالادارة العليا للجامعة وعمداء الكليات واعضاء هيئة التدريس ولفيف من الطلاب والمهتمين بالحركة الفنية في دولة قطر.

سعادة الزعيم العطية نائب القائد العام للقوات المسلحة يقيم مأدبة عشاء على شرف القوات القطرية

كتب - خيرى نور الدين:

اقام سعادة الزعيم محمد بن عبد الله العطية نائب القائد العام للقوات المسلحة القطرية مأدبة عشاء (في منزله بالريان) على شرف القوات القطرية التي شاركت في معركة عاصفة الصحراء لتحرير دولة الكويت الشقيقة.

حضر الحفل سعادة رئيس الاركان العقيد الركن طيار حمد بن عبد الله آل ثاني وعدد من كبار ضباط القوات المسلحة القطرية والملحق العسكرى للمملكة العربية السعودية لدى دولة قطر.

كبير مسئولي البرامج بمركز المحيطات والمناطق الساحلية لبرنامج الأمم المتحدة للبيئة «للشرق»

الاحتياطات لمواجهة بقعة الزيت فى قطر جيدة

كتب - منتصر الديسى:

الدكتور مكرم امين جرجس كبير مسئولي البرامج بمركز المحيطات والمناطق الساحلية ببرنامج الامم المتحدة للبيئة والذي يزور الدوحة حاليا ضمن وفد من الخبراء لتقديم المساعدات في حماية الشواطىء القطرية من التلوث تحدث لـ «الشرق» عن طبيعة هذه الزيارة والاجراءات التي يتم اتخاذها لحماية الشواطىء الخليجية من بقعة الزيت، والاخطار التي تشكلها بقعة الزيت على مياه الخليج

وقال: تاتي هذه الزيارة في اطار ما يقدمه برنامج الامم المتحدة للبيئة من معونات لدول لمنطقة فيما يتعلق بحماية شواطئها من بقعة الزيت والاثار المترتبة على ذلك

حول جهود برنامج الامم المتحدة للبيئة في مكافحة التلوث في الخليج قال الدكتور جرجس:

لبرنامج الامم المتحدة للبيئة مكتب اقليمي لغرب اسيا موقعه في البحرين وقد قام هذا المكتب فورا بعد نشوب ازمة الخليج والحرب بتنسيق المجهودات الخاصة بحماية البيئة البحرية من آثار بقعة الزيت. وقد شكل المدير التنفيذى للبرنامج الدكتور مصطفى كمال طلبة فرقة عمل عاجلة، لتدارس الاثار البيئية الناتجة عن الحرب في المنطقة والعمل على تقديم المساعدة اللازمة للدول، خاصة تلك التي يحتمل تعرض شواطئها لاثار بيئية سلبية.

وقال: لذا فان هذه الزيارة مهمتها التعرف على مالدى دولة قطر من امكانيات وخطط طوارىء عاجلة لمواجهة كل الاحتمالات الناتجة عن تحرك بقعة الزيت عن طريق الاتصال بالمسئولين في قطر خاصة اللجنة الدائمة لحماية البيئة.

وقد قدم السيد عبد العزيز المدفع لنا المعلومات اللازمة، وتدارسنا ما يمكن تقديمه من مساعدات لبرنامج الامم المتحدة للبيئة والمنظمات الدولية الاخرى.

واضاف: وسوف نقوم بزيارة ميدانية للمناطق الساحلية المعرضة للخطر لتقديم الارشادات لحمايتها حيث سيتابع الزميل عادل عرابي نائب مدير المكتب الاقليمي نتائج هذه الزيارة والتنسيق مع دول المنطقة الاخرى لمواجهة اخطار بقعة الزيت.

● ما هو حجم الخطر الذي تشكله بقعة الزيت على مياه الخليج؟

- قال بقعة الزيت التي نحن بصددها تعتبر من اكبر بقع الزيت مقارنة مع مياه الخليج التي عرفها الخليج فهي تفوق حجما ومساحة بقعة الزيت التي حدثت في الاسكا.

كما ان طبيعة وجغرافية المنطقة تزيد من احتمالات انتشار البقعة وتحركها على طول الساحل الخليجي.

واضاف: وغني عن القول مدى الاثار الضارة التي قد تنتج عن بقع الزيت بهذا الحجم على المنشآت الحيوية والاضرار التي قد تتعرض لها الثروات الحية في منطقة الخليج.

● وما رايكم بمستوى الاجراءات التي تم اتخاذها لمجابهة هذه البقعة؟

- قال: لقد سعدنا لما علمناه من احتياطات لمواجهة كل الاحتمالات في قطر والبحرين فقد تبين لنا من معاينة الامكانيات المتاحة انه يمكن مواجهة بقعة الزيت بكافة الطرق والتي سوف توفر حماية للشواطىء والمنشآت الصناعية من اية اضرار وتم توفير المعدات اللازمة لذلك.

د. عبد الله الكبيسى يتفقد مختبرات وورش الكلية التكنولوجية الجديدة

الدوحة - الشرق - قام الدكتور عبدالله جمعة الكبيسي مدير جامعة قطر بالنيابة صباح امس بجولة في الكلية التكنولوجية الجديدة التي بدأت الدراسة بها يوم السبت الماضي تفقد خلالها المختبرات والمكتبة وقاعات الدراسات والورش الملحقة بها، كما قام بزيارة ممائلة لمبنى الكلية الخاص بالبنات. وقد رافقه الدكتور احمد المراكشي عميد الكلية.

اكد الدكتور عبدالله الكبيسي خلال لقائه بطلاب الكلية اهمية المواظبة والانتظام في الدراسة.. نظرا لطبيعة العمل ونوعية مقررات وبرامج الكلية ومدى ارتباطها الوثيق بالتطبيق العملي بالمختبرات والورش. كما اكد ضرورة مشاركة الطلاب في جميع الانشطة الجامعية التي تنظمها عمادة شئون الطلاب وذلك لتقوية الروابط والروح الجامعية بين جميع الطلاب.

واشار الى ان العمل يجري حاليا على قدم وساق لاستكمال بقية التجهيزات الخاصة بالمختبرات والورش بالاجهزة والمعدات الحديثة اللازمة لسير الدراسة بكفاءة عالية. جدير بالذكر ان طالبات الكلية انتظمن بالدراسة بصفة مؤقتة بمبنى الطالبات بالجامعة حيث يجري العمل حاليا لاستكمال التشطيبات النهائية بقاعات ومختبرات مبنى الكلية الخاص بالبنات.

فريق عمل فنى من اللجنة الدائمة لحماية البيئة للقيام بالاتصالات اللازمة لمواجهة بقعة الزيت

الدوحة - ق ن ا:

شكلت اللجنة الدائمة لحماية البيئة فريق عمل فنيا للقيام بالاتصالات اللازمة والمتابعة الدقيقة في حالة وصول بقعة الزيت المتسربة في مياه الخليج الى الشواطىء والسواحل القطرية.

جرى ذلك خلال اجتماع عقدته اللجنة الليلة قبل الماضية ضمن سلسلة اجتماعات تعقدها لاتخاذ الاحتياطات الضرورية لمنع وصول الزيت المتسرب الى المياه الاقليمية لدولة قطر.

واوضح مصدر مسئول باللجنة انه تم خلال الاجتماع استعراض التقرير الذى قدمه وفد خبراء من برنامج الامم المتحدة لغرب آسيا يزور الدوحة حاليا حول الاحتياجات التي تتطلبها عمليات مكافحة التلوث على المدى الطويل والقصير بالدولة.

كما استعرض الاجتماع اقتراحا من السفارة اليابانية بزيارة مساعداتها من الحواجز البحرية وآلات ومعدات المكافحة.. وذكر المصدر ان اللجنة تدارست كذلك كيفية الاعداد لورشة عمل تعقد في الاسبوع الثاني من الشهر الحالي تتناول اساليب مكافحة التلوث النفطي وورشة عمل ثانية تنظمها اليونسكو في اواخر شهر ابريل القادم حول حماية الاحياء البحرية

في الديوانية الشعبية الكويتية:

د. توفيق الفيل يتحدث عن الثقافة فى الكويت

كان الدكتور توفيق الفيل هو ضيف الديوانية الشعبية الكويتية التي اقيمت امس.. قدم للديوانية الدكتور عبد الرحمن الاحمد عميد كلية التربية الكويتية.. وحضرها سعادة سفير دولة الكويت السيد احمد المرشد السليمان وجمع غفير من الاخوة الكويتيين

وتحدث الدكتور توفيق الفيل: في المحاضرة عن الثقافة في الماضي في الكويت ثم في المستقبل القى الضوء على مواسم جمعية المعلمين ومجلة العربي ودورها وعلى المجلس الوطني للعلوم والثقافة والآداب وما يؤديه من دور وشعبية التراث تقدم اعمالا رائدة ومسلسلات في الاصدارات «عالم المعرفة» وعالم الفكر وسلسلة المسرح العالمي - وهناك صالة الفنون للعرض.. جامعة الكويت ولها مواسمها الثقافية.. وقد قدم الندوة الدكتور عبد الرحمن الاحمد عميد كلية التربية الكويتية.

من تقارير الشرطة

اعداد: جاسم محمد

القبض على اربعة محتالين اثناء ممارستهم لاعمال السحر والشعوذة

القت الشرطة القبض على اربعة محتالين اثناء قيامهم بممارسة اعمال الدجل والسحر والشعوذة بعد ان تمكنوا من الاحتيال على بعض المواطنين والمقيمين زاعمين قدرتهم على العلاج بالسحر.

ومن ضحاياهم كان المواطن خ ص م الذى اوضح في شكواه لقسم شرطة العاصمة انه اثناء قيادته لسيارته بشارع الريان شاهد شخصا يقف بالشارع فتوقف له وسمح له بالركوب معه لتوصيله واثناء سيرهما في الطريق علم منه ان لديه قدرة على العلاج بالسحر وقراءة الكف فاخذه معه لمنزله بفريق الامير وفي المنزل قرا له المتهم الكف وقال له: انه مسحور وانه يستطيع ان يعالجه مقابل ثمانية آلاف ريال.. وفي الحال اتفق معه على ان يدفع له جزءا من المبلغ الآن والباقي بعد العلاج.. فكتب له المتهم ورقة مكتوب عليها حروف وارقام وطلب منه ان يضعها في كمية من الماء ويستحم بها واخبره بانه سيذهب للبر من اجل احضار الجن بعد ان قام باداء بعض الاعمال والحركات السحرية.

وكانت تحريات شرطة العاصمة قد القت القبض على مجموعة من المتهمين بممارسة اعمال السحر والشعوذة في قضايا مماثلة فتم وضعهم في طابور تشخيص امام المشتكى الذى تعرف على المتهم اكثر من مرة.

وباستجواب المتهم اعترف بانه دخل البلاد هو وثلاثة آخرون بتاشيرة تجارية عن طريق ميناء الدوحة حيث اتفقوا على ان يقوموا بممارسة اعمال السحر والشعوذة لجمع الاموال وبالفعل استاجروا منزلا بفريق ابن درهم وكانوا يخرجون في الصباح للبحث عن ضحاياهم واعترف بالاحتيال على المشتكى باخذ مبالغ نقدية منه مقابل علاجه وانه في الحقيقة كان يحتال عليه بقصد جمع مبالغ مالية.. فسجلت ضده قضية واعيد توقيفه.

يسرقان المواد التموينية من مخزن الشركة لبيعها للبقالات

فور تلقي البلاغ القى القبض على امين المخزن وشريكه السائق وباستجوابهما اعترفا بانهما كانا يقومان بسرقة المواد التموينية وانهما باعاها لاحدى البقالات ولم يقبضا الثمن لان المشترى طلب منهما فاتورة بالمشتريات.

وبعد تسجيل اعترافات المتهمين تم ضبط المسروقات بمخزن البقالة وتوقف امين المخزن والسائق بقسم الشرطة وحجزت المواد المسروقة على ذمة القضية تمهيدا للمحاكمة.

ادارة العلاقات العامة بوزارة الداخلية تحذر الجمهور من المحتالين

نظرا لوقوع اكثر من قضية احتيال عن طريق ممارسة اعمال الدجل والسحر والشعوذة فان ادارة العلاقات العامة تهيب بالاخوة المواطنين والمقيمين باتخاذ الحيطة والحذر حتى لا يقعوا فريسة سهلة في ايدى المحتالين والدجالين الذين تقف لهم اجهزة الشرطة بالمرصاد وتوجه الادارة الدعوة للجمهور بعدم الانسياق وراء ادعاءات كاذبة يطلقها هؤلاء المحتالون والتعاون مع اجهزة الامن بالابلاغ عن كل من تسول له نفسه القيام بمثل هذه الجرائم.

يصدم السيارة ويعتدى على سائقها

القت شرطة العاصمة القبض على سائق سيارة لاصطدامه باحدى السيارات وتعديه على سائقها بالضرب. وقع الحادث يوم الخميس قبل الماضي عندما كان المشتكى ع ت ك يقود سيارة كفيله بالقرب من دوار السودان واثناء انتظاره خلو الدوار من السيارات فوجىء بالمتهم ن م م يصدمه بسيارته من الخلف وعندما نزل ليتفقد الصدمة امسك به المتهم وتعدى عليه بالضرب.

القى القبض على المتهم وبالتحقيق معه اعترف باصطدامه لسيارة المشتكى وانكر الاعتداء عليه.. واثناء التحقيق اشتبه في ان المتهم تحت تاثير المشروبات الروحية فارسل الى عيادة الشرطة لاخذ عينة من دمه لتحليلها

مشاجرة بين عاملين

بسبب خلاف حول سير العمل تشاجر عاملان ببلدية ام صلال وتطورت المشاجرة الى تشابك بالايدى وتعدى كل منهما على الاخر.. وقد اسفرت المشاجرة عن اصابة احدهما بجرح قطعى بفروة الراس واصيب الاخر بفقد احدى اسنانه في الفك العلوى.

القى القبض على العاملين بعد عرضهما على الطبيب للعلاج.

خلال اسبوع:

التحقيق مع ١١ عامل بتهمة العمل لدى غير كفلائهم

سجلت تقارير الشرطة خلال الاسبوع الماضي احالة ١١ شخصا الى ادارة البحث والمتابعة بالادارة العامة للهجرة والجوازات والجنسية بعد اكتشاف هروبهم من كفلائهم والعمل في اعمال اخرى غير التي صرح لهم بالدخول الى البلاد من اجلها مخالفين بذلك احكام قانون دخول واقامة الاجانب التي تلزم الاجنبي الذى رخص له في الدخول والاقامة في البلاد لغرض معين او للعمل في جهة معينة الا يخالف هذا الغرض او ان يلتحق بعمل آخر وعليه ان يغادر البلاد فور انتهاء الغرض او العمل الذى من اجله رخص له في الدخول او الاقامة. كما يجب عليه مغادرة البلاد في حالة الغاء الكفالة باى سبب من الاسباب الا اذا حصل على موافقة بنقل الكفالة والا عرض نفسه للعقاب بالحبس او الغرامة او كليهما معا.

مجتمع الشرق

قبيلة المرة تحتفل بعودة القوات القطرية المنتصرة

اقامت قبيلة المرة امس الاول احتفالا كبيرا بمناسبة عودة الفوج الاول من القوات القطرية الباسلة بعد تحقيق انتصاراتها الباهرة في تحرير مدينة الخفجي ودولة الكويت وقد رفرفت الاعلام القطرية والكويتية في الاحتفال وتخلله مادبة عشاء كبيرة ورقصات شعبية شارك فيها عدد من المدعوين.

والجدير بالذكر ان قبيلة المرة سوف تقيم احتفالا كبيرا يوم الخميس القادم بهذه المناسبة وجهت الدعوة فيه الى كبار الشخصيات في الدولة والسفير الكويتي والاخوة الكويتيين في قطر وجمهور من المدعوين.

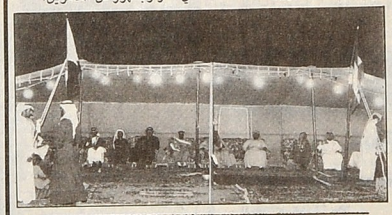

افتتاح معرض الصحافة المدرسية بمدرسة قطر الاعدادية للبنين

اقيم بمدرسة قطر الاعدادية للبنين امس المعرض المشترك للصحافة المدرسية شارك في المعرض ٦ مدارس هي قطر وابي عبيدة والاحنف بن قيس والدوحة والرميوك والامام الشافعي. يستمر المعرض ثلاثة ايام.

تنوعت اعمال المدارس المشاركة حيث جاءت بعض الاعمال معبرة عن تحرير الكويت والاخرى عن مجلس التعاون لدول الخليج العربية ثم الفنون والثقافة وتم تزيين الاعمال بصور فوتوغرافية خاصة بهذه المناسبات.

جانب من الحضور في افتتاح المعرض

بسم الله الرحمن الرحيم
يا أيتها النفس المطمئنة ارجعي الى ربك راضية مرضية فادخلي في عبادي وادخلي جنتي
صدق الله العظيم

وزارة الإعلام والثقافة
تنعي
ببالغ الحزن والأسى
المغفور له
السيد
خميس توفيق جمعة الصوفان
الموظف بإدارة التليفزيون

تغمد الله الفقيد بواسع رحمته وأسكنه فسيح جناته وألهم أهله وذويه الصبر والسلوان
إنا لله وإنا إليه راجعون