شكر لسمو الامير المفدى من الرئيس الامريكي جورج بوش

الدوحة ـ ق ن ا:

تلقى حضرة صاحب السمو الشيخ خليفة بن حمد آل ثاني امير البلاد المفدى برقية شكر من فخامة الرئيس جورج بوش رئيس الولايات المتحدة الامريكية ردا على برقية التهنئة التي بعث بها سموه اليه في ذكرى اليوم الوطني لبلاده.

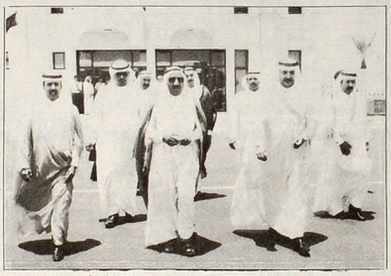

الشيخ عبدالله بن خليفة وزير الداخلية في وداع الشيخ صباح الاحمد نائب رئيس الوزراء ووزير الخارجية الكويتي عند مغادرته الدوحة اول امس (تصوير ق ن ا)

دعوة وزير الاعلام والثقافة لحضور مؤتمر وزراء الاعلام العرب في بغداد

الدوحة ـ ق ن ا:

تلقى سعادة الشيخ حمد بن سحيم آل ثاني وزير الاعلام والثقافة رسالة من السيد نصيف جاسم وزير الثقافة والاعلام العراقي تتضمن دعوة سعادته لحضور الدورة الخامسة والعشرين لمؤتمر وزراء الاعلام العرب المقرر عقده في بغداد يومي التاسع والعاشر من اغسطس القادم.

وقام بنقل الرسالة سعادة انور صبري عبدالرزاق السفير العراقي لدى دولة قطر خلال استقبال سعادة السيد محمد بن حمد الخليفة وكيل وزارة الاعلام والثقافة له امس الاول.

سعادة الشيخ حمد بن سحيم

محافظ بنك الكويت المركزي يستقبل رئيس وزراء ماليزيا

كوالالمبور ـ كونا

اجتمع محافظ بنك الكويت المركزي الشيخ سالم عبدالعزيز الصباح امس مع رئيس وزراء ماليزيا الدكتور محاذير محمد في اطار زيارة ماليزيا يختتمها غدا.

وحضر الاجتماع الذي دام ساعة سفير الكويت عيسى العيسى

وكان محافظ البنك المركزي الكويتي قد قام امس بزيارة لاحد المصارف الماليزية حيث اطلع على العمليات المصرفية التي يقوم بها المصرف.

الرئيس التونسي يشيد بتطور العلاقات مع قطر ويقلد سفيرنا وسام الجمهورية تقديرا لجهوده

تونس ـ ق ن ا:

اعرب الرئيس التونسي زين العابدين بن علي عن ارتياحه وتقديره للتطور الذي تشهده علاقات التعاون بين دولة قطر والجمهورية التونسية والارادة السياسية للبلدين من اجل تحقيق المصالح المشتركة ودعم مسيرة العمل العربي المشترك في كافة الميادين.

واشار الرئيس التونسي لدى استقباله اول امس لسعادة السيد علي حسين مفتاح سفير قطر بمناسبة انتهاء مهامه كسفير لدولة قطر لدى الجمهورية التونسية الى ان ابرام عشر اتفاقيات للتعاون بين البلدين وتطابق وجهات نظرهما حول القضايا السياسية العربية والدولية يؤكد المستوى المرموق الذي وصلت اليه العلاقات الثنائية ويفتح الآفاق لمزيد من التعاون.

ونقل سعادة السيد علي حسين مفتاح الى الرئيس التونسي تحيات حضرة صاحب السمو الشيخ خليفة بن حمد آل ثاني امير البلاد المفدى وسمو الشيخ حمد بن خليفة آل ثاني نائب سمو الامير وولي العهد مؤكدا اهتمام دولة قطر بدعم وتوسيع علاقاتها مع تونس والدول العربية الشقيقة بما يحقق المصلحة القومية للامة العربية.

وقلد الرئيس التونسي زين العابدين بن علي السفير القطري الصنف الاول من وسام الجمهورية تقديرا لما قام به من عمل دعما لاواصر الصداقة والتعاون بين الجمهورية التونسية ودولة قطر.

فخامة الرئيس زين العابدين بن علي

عرض للسعودية من شركة تركية لبناء نفق تحت الارض في مكة المكرمة

انقرة ـ ق ن ا:

عرضت احدى الشركات الانشائية التركية بناء نفق تحت الارض في مكة المكرمة لتجنب وقوع حوادث مشابهة لحادث نفق المعيصم الذي راح ضحيته اكثر من ١٤٠٠ حاج.

وذكرت وكالة انباء الاناضول ان شركة «اوتال اكسبنار» قررت تقديم طلب بهذا الشان نظرا لظهور الحاجة الى اقامة نفق ثان في اعقاب المأساة التي وقعت في نفق المعيصم.

واشارت الى ان النفق المقترح سيتوازى انشاؤه مع النفق القديم الذي حوصر داخله الحجاج المتدافعون من الاتجاهين.

وذكرت شركة الانشاءات ان العمل يمكن ان يبدأ فور قبول هذا العرض. ويمكن للنفق الجديد ان يكون جاهزا خلال موسم الحج القادم.

واضافت الشركة ان النفق الجديد سيكون اتجاها واحدا على عكس النفق القديم الذي كان في اتجاهين مما ساهم في حدوث التزاحم الذي ادى الى وقوع ضحايا.

وزير المواصلات والنقل بعد المشاركة في اجتماع الجامعة العربية:

الاجتماع ركز على الانتفاضة والحوار الامريكي والهجرة اليهودية

الدوحة ـ ق ن ا:

عاد سعادة السيد عبدالله صالح المانع وزير المواصلات والنقل الى الدوحة صباح اول امس بعد ان شارك في الاجتماع الطارىء لمجلس جامعة الدول العربية الذي اختتم في تونس مؤخرا على مستوى وزراء الخارجية العرب.

وكان في استقبال سعادته لدى عودته بمطار الدوحة الدولي سعادة السيد عبدالله حسين صلات وكيل وزارة المواصلات والنقل والسيد بديع القديدي القائم باعمال السفارة التونسية بالدوحة وعدد من كبار المسئولين في وزارة المواصلات والنقل.

وصرح سعادة السيد عبدالله صالح المانع وزير المواصلات والنقل عقب عودته الى الدوحة بعد ان شارك في الاجتماع الطارىء لمجلس جامعة الدول العربية بان الاجتماع ركز على ثلاثة محاور هي الانتفاضة الفلسطينية وتعليق الحوار الفلسطيني الامريكي والهجرة اليهودية الى فلسطين والاراضي العربية المحتلة.

وقال سعادته في تصريح لوكالة الانباء القطرية ان المجلس ادان سياسة البطش والتهويد والابادة والتهجير التي تنتهجها السلطات الاسرائيلية ضد الشعب الفلسطيني.. مؤكدا على وحدة الموقف العربي في التضامن مع منظمة التحرير الفلسطينية ودعم الانتفاضة الباسلة بكل الوسائل الممكنة.

كما ادان سياسة الحكومة الاسرائيلية الهادفة الى القضاء على الانتفاضة وتصعيد حدة الارهاب ضد الشعب الفلسطيني.. واكد على ان الهجرة المكثفة الى فلسطين والاراضي العربية المحتلة تشكل تهديدا بالغا ومباشرا للامن القومي العربي وحقوق الشعب الفلسطيني في العودة الى وطنه واقامة دولته بقيادة منظمة التحرير الفلسطينية ممثله الشرعي والوحيد.

واشار الى ان الاجتماع اكد مجددا على تمسك الدولة العربية بمشروعها للسلام ودعا جميع الدول والهيئات المؤمنة بالسلام الى مضاعفة جهودها لتحقيق هذا الغرض.

واوضح سعادة السيد عبدالله صالح المانع ان الاجتماع قد قرر تكثيف التحرك العربي على الساحة الدولية وطالب الادارة الامريكية باعادة الحوار مع منظمة التحرير الفلسطينية على اسس جديدة تضمن له تناول المسائل الجوهرية وخدمة عملية السلام وفق القرارات العربية والدولية ذات الصلة بالموضوع

وزير المواصلات والنقل عند قدومه من تونس (تصوير ق ن ا)

دكتوراه في علم النفس التربوي لباحثة قطرية

الدوحة ـ الشرق

حصلت الباحثة القطرية آمنة عبدالله تركي المدرس المساعد بجامعة قطر على درجة الدكتوراه في علم النفس التعليمي من كلية البنات جامعة عين شمس بجمهورية مصر العربية، وكان موضوع الرسالة «دراسة واقعية الانجاز وتطورها وتباينها وعلاقاتها ببعض المتغيرات لدى تلاميذ المرحلة الابتدائية بدولة قطر».. وقد توقشت الرسالة اول امس الخميس وقد اوصت لجنة المناقشة بحصولها على درجة الدكتوراه في التربية واوصت بطبع الرسالة على نفقة الجامعة وتداولها بين الجامعات

أفكار وخواطر

محمد حمد الصويغ

يانهار زى بعضه

انا لست من اولئك الشغوفين بالقراءة المتخصصة وان كنت اتوق لقراءة الاشعار والروايات والسير التاريخية بيد ان القراءة الحرة وقطف زهرة واحدة من كل بستان والاخذ من كل علم بطرف افضل بكثير من الانكباب على قراءة لون واحد من الوان الادب او العلم. ولعلي بهذه الفاتحة اشير الى جملة من القراءات بعضها من كتابين واخر من عدة مجلات متخصصة وبعضها الاخر من صحف يومية جامعة لها مساس بعلم النفس وامراضه.

ولعلي بعد هذه القراءات الخاطفة خرجت بنتائج ثلاث لو اتبعها المرء واتخذها نبراسا لحياته اليومية لابعد نفسه عن مصيبتين عظيمتين اما الاولى فهي ما يلحق به من امراض نفسية مختلفة على راسها الانطواء على النفس من جراء اجترار الهموم واصابته بتقطيبة واسعة تكاد تغطي وجهه كله فلا يكاد يبتسم امام محدثه ابدا وقد يصاب باحد انواع الجنون ومنها ـ جنون العظمة ـ حيث يحاول اشعار المقربين منه واليه ومن يتعامل معهم ويتعاملون معه يوميا انه شيء مهم بينما هو في حقيقة الامر عكس ذلك. اما المصيبة الثانية وهي الادهى والامر فهي كراهية الناس له ومحاولتهم الابتعاد عنه قدر استطاعتهم.

اعود الى النتائج الثلاث التي خرجت بها من قراءاتي خلال الاسبوع المنصرم في علم النفس وامراضه فالخصها بقدر الامكان.. النتيجة الاولى هي ضرورة الابتعاد عن الغضب ويطرح علماء النفس مجموعة من الاساليب حينما تفاجىء الانسان نوبة من نوباته منها محاولة اشغال نفسه باي عمل من الاعمال المنزلية والركون الى الصمت ومنها اللجوء الى صحيفة او جريدة او كتاب في محاولة للامتناع عن اي مشادة كلامية صاخبة او غير صاخبة قد تحدث من جراء هذه النوبات بينه وبين احد اقاربه او اقرانه او خلانه او زملائه في العمل او تغيير المحيط بانتقال صاحب النوبة الى اي مكان آخر يبعده عن جو اي خلاف تمخضت عنه النوبة. واشيد هنا بنصيحة رسولنا الامين صلوات الله عليه وسلامه بالابتعاد عن الغضب فما يجره على المرء من مصائب ونكبات وويلات نفسية لا يمكن حصرها في هذه العجالة.

اما النتيجة الثانية التي خرجت بها فهي ضرورة اجتناب الحقد وكراهية الاخرين واشاعة الحب بين المرء والناس فهذه الطريقة من شانها اضفاء عوامل البهجة والسعادة بين البشر اجمعين وبالتالي وصول المرء الى ما يبتغيه من مجد وما يصبو اليه من آمال واحلام فما تعثرت خطوات انسان اتخذ من محبة الناس شعارا ودينا لانشاء علاقات صحية صحيحة خالية من الشوائب والاغراض والمصالح.

اما النتيجة الثالثة والاخيرة وقد اجمع عليها علماء النفس فهي الابتعاد قدر المستطاع عن ـ الروتين ـ في حياة الانسان اليومية فهذا اخطر سلاح يهدده في كل مكان فاذا كان امس المرء مثل يومه فان غده سيكون مثل يومه فهو بهذه الطريقة سوف يواجه حياة تعيسة مملة لانطاق ابدا. واخواننا في مصر يطلقون على هذا ـ النهار المتكرر ـ ان جاز التعبير تشبيها صائبا بلهجتهم العامية الجميلة فيقولون «يانهار زي بعضه». فكان المرء يرتكب جريمة مشينة ان كان يومه مثل امسه وغده مثل يومه. وافلن ان الحياة وفق هذا ـ الروتين القاتل ـ سوف تغدو دون طعم بل اكاد اقول مطمئنا انها الى الموت اقرب منها الى الحياة.

وزير التربية والتعليم يحدد مسئولية الوكلاء المساعدين تكليف يوسف الملا وكيلا للوزارة بالوكالة

الدوحة ـ ق ن ا:

اصدر سعادة السيد عبدالعزيز عبدالله تركي وزير التربية والتعليم اول امس قرارا وزاريا نصت مادته الاولى ان تكون مسئولية الوكلاء المساعدين مباشرة امام سعادة وكيل وزارة التربية والتعليم.

ونظمت المادة الثانية من القرار قطاعات الوزارة الرئيسية على الوجه التالي اولا.. قطاع الشئون المالية والادارية ويشمل ادارات شئون الموظفين.. الحسابات.. التوريدات.. النقليات.. المباني المدرسية.. الخدمات والشئون العامة.. المحفوظات.. قسم التغذية.. وقسم الزراعة.

ثانيا قطاع الشئون التعليمية ويشمل ادارات التربية الاجتماعية.. التربية الرياضية تعليم البنات.. مدراء المناطق التعليمية.. رئاسة التعليم الثانوي بنين.. رئاسة التعليم الاعدادي بنين.. رئاسة التعليم الابتدائي بنين.. رئاسة التعليم الاهلي.. توجيه التربية المسرحية.

ثالثا قطع الشئون الثقافية ويشمل ادارات البعثات.. تعليم الكبار ومحو الامية.. العلاقات الثقافية.. الاقسام الداخلية.. قسم المكتبات المدرسية.. الملحقيات الثقافية.. مراقبة الاتفاقيات الثقافية.

رابعا قطاع التخطيط التربوي والمناهج ويشمل ادارات البحوث الفنية والتخطيط الامتحانات وشئون الطلاب.. المناهج والكتب المدرسية.. والتقنيات التربوية.

واصدر سعادة وزير التربية والتعليم قرارا وزاريا اخر يقضي بتكليف السيد يوسف عبدالرحمن الملا مساعد وكيل الوزارة للشئون الثقافية وكيلا للوزارة بالوكالة.. اضافة الى عمله الاصلي.

سعادة عبدالعزيز عبدالله تركي

مجتمع الشرق

افراح التميمي

احتفل الفنان فيصل ابراهيم التميمي رئيس الفرقة القومية القطرية للفنون يوم الاربعاء الماضي بمناسبة زواجه من كريمة احدى الاسر القطرية.

حضر الحفل عدد من الشخصيات والفنانين والاعلاميين واهل واقارب واصدقاء المعرس.. تهانينا والف مبروك وبالرفاء والبنين.

افراح السالم

اقام السيد يعقوب السالم حفلا مساء امس الاول بمناسبة زواج نجله عيسى من كريمة احدى الاسر القطرية حضر الحفل الذي اقيم بفندق الخليج عدد من الشخصيات واهل واقارب واصدقاء المعرس.. تهانينا والف مبروك وبالرفاء والبنين.

تهنئة بعيد الميلاد

«داليا» الامير علاء الدين اطفأت الشمعة الخامسة.. وبكل الحب وباحلى الامانى واجمل التهانى يتقدم لها الوالد والوالدة داعين المولى عز وجل ان يجعلها من بنات السعادة والخير.. وكل سنة وانت طيبة يا «داليا» وعقبال ١٠٠ سنة.

مواقيت الصلاة

الفجر	٠٣ ٢٩
الشروق	٠٤ ٥٦
الظهر	١١ ٤١
العصر	٠٣ ٠٧
المغرب	٠٦ ٢٦
العشاء	٠٧ ٥٦

حالة الطقس

الطقس صحو ورطب

الرياح شمالية غربية الى شمالية شرقية من ٨ الى ١٤ عقدة

الرؤية من ٨ ـ ١٠كم

البحر هادىء على السواحل خفيف في عرض البحر

ـ درجة الحرارة العظمى المتوقعة ٤٤م ودرجة الحرارة الصغرى المتوقعة ٣٠م.

ـ درجات الحرارة العظمى التي سجلت في عواصم دول مجلس التعاون في الساعة ٣ عصرا.

ـ الدوحة	٤٠م
ـ الرياض	٤٣م
ـ البحرين	٣٨م
ـ ابو ظبي	٤١م
ـ مسقط	٣٦م
ـ الكويت	٤٧م

وزير خارجية الصين يصل الرياض

السعودية تلتزم الصمت تجاه اقامة علاقات دبلوماسية مع بكين

المنامة ـ الرياض ـ وكالات

التزمت الحكومة السعودية امس الصمت حول الزيارة التي قام بها وزير خارجية الصين كيان كيشان للمملكة والتي اعلنت عنها بكين بوصفها تمهيدا لاقامة علاقات دبلوماسية وشيكة بين البلدين، فوسائل الاعلام السعودية لم تتحدث عن مغادرة الوزير الصيني الى السعودية ولم يعلق المسئولون او وسائل الاعلام السعودية على انباء وردت من تايبيه عن ان نائب وزير الخارجية التايواني قال امس الاول في تصريح غير رسمي ان المملكة العربية السعودية قررت اقامة علاقات دبلوماسية مع بكين وطلبت خفض تمثيل سفارة كل من السعودية وتايوان الى تمثيل مكتبي.

وجدير بالذكر ان السعودية كانت تعتبر تايوان الحكومة الشرعية الوحيدة للصين. وقد اقامت معها علاقات سياسية وتجارية مستمرة منذ ٤٤ سنة وتعد السعودية الدولة العربية الوحيدة التي تعترف بحكومة تايبيه.

الا ان المملكة اجرت حوارا مع حكومة بكين في منتصف الثمانينات بواسطة سفيرها في واشنطن الامير بندر بن سلطان.

وقد افضى هذا الحوار الى شراء المملكة لصواريخ صينية (سي اس اس ٢) يبلغ مداها ٣٥٠٠ كلم وكشفت الولايات المتحدة عن هذه الصفقة سنة ١٩٨٨ ولايزال عدد الصواريخ التي حصلت عليها السعودية غير معروف.

وفي شهر مارس من نفس السنة وقع الامير بندر مع السفير الصيني في واشنطن هان كسو اتفاقا لفتح قسم تجاري في كل من عاصمتي البلدين وبعد بضعة اشهر من توقيع الاتفاق بلغت قيمة المبادلات التجارية حوالي ٢٩٠ مليون دولار سنة ١٩٨٨ حسبما صرحت مصادر اقتصادية سعودية.

ومنذ ذلك الحين زار عديد من وفود رجال الاعمال بكين لاستكشاف السوق الصينية، واقامت الصين معارض تجارية في المملكة العربية السعودية وفي نهاية ١٩٨٨ زار الامير بندر بكين.

وتصدر السعودية الى الصين منتجات نفطية وبتروكيميائية وقمحا وتشترى منها المنتجات الغذائية والمنسوجات بصفة اساسية.

وقد قام الامير بندر في الاسبوع الماضي بزيارة جديدة لبكين حيث اجتمع مع رئيس الوزراء لي بينج ووزير الخارجية كيان كيشان.

وبعد بضعة ايام زار وزير الصناعة السعودي عبدالعزيز الزامل تايبيه لاطلاع قادة تايوان على التطورات الممكنة في العلاقات بين البلدين.

هذا وقد وصل وزير الخارجية الصيني امس الى المملكة العربية السعودية في زيارة تستغرق ٢٤ ساعة وكان في استقباله سعود الفيصل وزير الخارجية السعودي وبالرغم من ان وكالة الانباء السعودية لم تذكر شيئا عن تفاصيل الزيارة الا ان انباء اخرى قالت انه من المحتمل ان تختتم الزيارة باعلان عن اقامة علاقات دبلوماسية بين البلدين.

مدير محطة مصر للطيران بمطار الدوحة الدولي يشيد باجراءات المطار للمسافرين هذا العام

كتب ـ منتصر الديسي:

اشاد السيد فوزي رجب مدير محطة مصر للطيران بمطار الدوحة الدولي بالتسهيلات التي قدمها العاملون في المطار للمسافرين هذا العام.

وقال لقد تميزت الاجراءات المتبعة بمطار الدوحة هذا العام بالدقة والنظام خاصة فيما يتعلق باجراءات الامن والجوازات لذلك لم تجد اية صعوبة تذكر في تنظيم حركة مسافرينا.

وحول خطة محطة مصر للطيران لتطوير خدماتها اضاف السيد فوزي رجب نسعى الان لادخال نظام الكمبيوتر في المحطة اذا ما تمت التوسعات في مبنى المطار والذي هو متبع في جميع محطات مصر للطيران وذلك لتقديم خدمة سريعة للركاب.

الكويت تترأس اجتماع المنظمة العربية للتربية والثقافة

تونس ـ كونا

وصل وكيل وزارة التربية الكويتي عبدالرحمن الخضري تونس امس لترأس اعمال الدورة الخمسين للمجلس التنفيذي للمنظمة العربية للتربية والثقافة والعلوم «الكسو» التي تبدأ اليوم.

وصرح لوكالة الانباء الكويتية عقب وصوله ان من ابرز ماناقشه المجلس هو الاوضاع المالية والادارية للمنظمة ودراسة معوقات تنفيذ بعض برامج المنظمة وطرق التغلب عليها وتقرير المدير العام عن سير اعمال المنظمة ونشاطاتها المختلفة.

واضاف المسئول الكويتي ان المجلس سيبحث ايضا اوضاع معهدي المخطوطات في الكويت والقاهرة ومحاولة دمج هذين المعهدين الى جانب دعم الجهاز الاداري لمعهد البحوث والذي دمج مع معهد بغداد ويقع مقره الان في القاهرة.

وكان في استقبال الوكيل الخضري الذي يراس المجلس التنفيذي للمنظمة العربية للتربية والثقافة والعلوم سفير الكويت لدى تونس عبدالمحسن ناصر الجيعان والملحق الثقافي الكويتي طالب البغلي وعدد من كبار مسئولي المنظمة.