حمد بن جاسم يبحث مع وزراء خارجية الكويت والامارات وايران العلاقات الثنائية

اسطنبول - ق.ن.ا: اجتمع سعادة الشيخ حمد بن جاسم بن جبر آل ثاني وزير الشئون البلدية والزراعة ووزير الكهرباء والماء بالانابة ورئيس وفد دولة قطر في اجتماع وزراء خارجية الدول الاسلامية عصر امس بمقر اقامته بفندق شيراتون اسطنبول مع سعادة الشيخ سالم الصباح نائب رئيس الوزراء ووزير الخارجية الكويتي.

وجرى خلال الاجتماع مناقشة الموضوعات المدرجة على جدول اعمال اجتماع الوزراء بالاضافة الى بحث العلاقات الثنائية بين البلدين وسبل دعمها وتطويرها وكان سعادة الشيخ حمد بن جاسم آل ثاني قد اجتمع الليلة قبل الماضية مع سعادة السيد راشد عبدالله وزير الخارجية بدولة الامارات العربية المتحدة ورئيس وفد بلاده في الاجتماع. كما اجتمع سعادته مع سعادة الدكتور علي اكبر ولايتي وزير الخارجية الايراني وجرى خلال الاجتماع بحث الموضوعات المدرجة على جدول اعمال المؤتمر وسبل زيادة التعاون بين الدول الاسلامية بالاضافة الى وسائل دعم العلاقات الثنائية بين البلدين.

سعادة وزير البلدية القطرى عند اجتماعه بوزير الخارجية الكويتى «ق.ن.ا»

دعوة وزير التربية والتعليم لحضور احتفالات دار العلوم بمرور ١٢٠ عاما على انشائها

القاهرة - مكتب الشرق:

تحتفل كلية دار العلوم في اكتوبر القادم بمرور ١٢٠ عاما على انشائها وتقرر لهذه المناسبة دعوة الرئيس حسني مبارك وكبار رجال الدولة كما ستوجه الدعوة للعديد من خريجي كليات الجامعة حيث يرجع تاريخ انشائها الى اغسطس ١٨٧١ ميلادية وفي هذه المناسبة تقرر اقامة معرض للكتاب يضم مجموعة من اندر الكتب والمخطوطات التي تم تدريسها بالكلية.

سعادة وزير التربية والتعليم

الدار من الدول العربية والاسلامية وفي مقدمتهم وزير التربية والتعليم القطري عبدالعزيز بن عبدالله بن تركي «احد ابناء دار العلوم». ويشمل الاحتفال مهرجانا للشعر ومحاضرات وندوات عن الدور العربي والاسلامي الرائد للكلية العريقة التي تعتبر من اقدم

أفراح الخاطر

شهد سمو الشيخ حمد بن خليفة آل ثاني نائب الامير ولي العهد ووزير الدفاع مساء امس حفل العشاء الذي اقامه سعادة السيد فهد الخاطر سفيرنا في الاتحاد السوفييتي وذلك في فندق شيراتون الدوحة.

كما شهد الحفل عدد من اصحاب السعادة الشيوخ والوزراء ورجال السلك الدبلوماسي ورجال الاعمال واهل واقارب واصدقاء المعرس.

الف مبروك وبالرفاء والبنين.

أفراح السليطى

اقام السيد يوسف السليطى مساء امس حفل عشاء بمناسبة زفاف نجله احمد.

اقيم الحفل فى مطعم قصر السد وحضره عدد من الشخصيات واهل واقارب واصدقاء المعرس.

الف مبروك وبالرفاء والبنين.

أفراح فطيس المرى

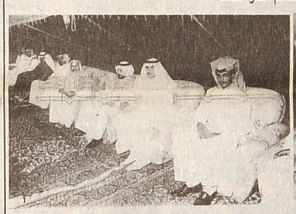

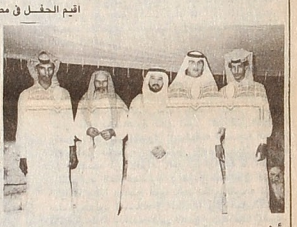

اقام السيد عبد الله فطيس المرى حفل عشاء بمناسبة زفاف نجله حمد وحضر الحفل عدد كبير من الاهل والاصدقاء. الف مبروك وبالرفاء والبنين.

أفراح آل هلابى

اقام السيد / احمد آل هلابى حفل عشاء بمناسبة زواج ابنه عمر على كريمة احدى الاسر.

وحضر الحفل عدد كبير من الشخصيات العامة وبهذه المناسبة يتقدم حسن عبد الله عامر بالتهنئة للعروسين. والف مبروك وبالرفاء والبنين.

قطر تشارك في الاجتماع التنسيقي الخاص بمرض الكوليرا الذي تنظمه منظمة الصحة العالمية بالاسكندرية.. اليوم

الدوحة - ق ن ا:

تشارك دولة قطر في الاجتماع التنسيقي الخاص بمرض الكوليرا الذى تنظمه منظمة الصحة العالمية بمدينة الاسكندرية اليوم «الاثنين» ويستمر ليومين.

وصرح مصدر مسئول بوزارة الصحة العامة لوكالة الانباء القطرية بان الاجتماع سيناقش اخر تطورات مرض الكوليرا اقليميا وعالميا والتنسيق بين البلدان المشاركة لمكافحة هذا المرض بالاضافة الى تطوير الخطط الوطنية والبلدانية للاستعدادات الطارئة في حالة انتشار الوباء.

ويمثل دولة قطر بالاجتماع الدكتور خليفة الجابر مدير ادارة الصحة الوقائية بوزارة الصحة العامة.

في الحفل الختامى للمركز الصيفى بمدرسة عثمان بن عفان الابتدائية

نتائج ايجابية ملموسة واقبال على الأنشطة العلمية والثقافية المطالبة بافتتاح مراكز جديدة في المناطق التعليمية المختلفة

السيد عبد الله رجب المشرف العام على المراكز الصيفية والى جواره كل من عبد الرحمن الحمادى وحسن حسين في الحفل الختامى بمركز عثمان بن عفان.

تحقيق:
عيسى مرشد

تعاون الاجهزة المختلفة في وزارة التربية والتعليم وباقي المؤسسات الحكومية والخاصة شجع الكثيرين على الالتحاق بهذه المراكز ونجاح العمل فيها.. نحن مستمرون في العمل حتى ١٥ اغسطس الحالي.. بالاضافة الى ذلك فلقد قمنا على مستوى المركز التابع في مجموعة من الزيارات الميدانية للمعالم الاثرية والسياحية والحدائق العامة والمزارع والمصانع لاطلاع هؤلاء الطلاب على المنجزات الحضارية والعمرانية في كل مكان.

واضاف مدير المركز في تصريحه قائلا: انني اتمنى من كل قلبي ان تتمكن الوزارة في الاعوام المقبلة من افتتاح مراكز اخرى في الوكرة والخور والشمال ودخان لاعطاء الفرصة لابناء هذه المناطق من الطلاب للاستفادة من العطلة الصيفية بما يعود عليهم بالخير والمنفعة.. ان الاشياء الموجودة في المعرض كلها من صنع الطلاب وتوجيهات المشرفين عليهم.. انها لم تكن تقليدية ولكنها جاءت متطورة عن الاعوام السابقة.. فلقد اجرى الطلاب مجموعة من التجارب على اجهزة الكمبيوتر في البرمجة وادخال المعلومات وقاموا بتحنيط مجموعة من طيور البيئة البرية والحيوانات البحرية.. وصمم بعض الطلاب لوحات من آيات القرآن الكريم تمت انارتها اوتوماتيكيا بالكهرباء وهذا فن جديد من فنون الدعاية تدرب عليه الطلاب كما ان التعامل مع الحاسبات الالية قد ادى الى تنمية عقول وافكار الشباب وتمشي مع التطورات العلمية الحديثة.. لقد قام المركز بوضع برنامج خاص لكل مرحلة من المراحل التعليمية تتناسب وتعليمه الطلاب وتول الشرح والتدريب والتدريس خبراء ومختصون.

لامخالفات طلابية

وقال السيد حسن رضوان ضابط المركز : بحمد الله لم تسجل اية مخالفات طلابية منذ بدء المركز حتى الان. حيث تم توزيع الطلاب على الانشطة المختلفة والمتابعة الدقيقة يوميا وتوفير وسائل النقل من المنازل الى المركز وبالعكس واشار السيد خليل طباشة المشرف الثقافي والدينى الى انه تم اعداد لوحات معبرة عن المجالات الدينية واركان الاسلام وخريطة توضح هجرة المسلمين في شبه الجزيرة العربية.

ثم تحدث السيد سلمان جاسر ابو جهل المشرف على النشاط الاجتماعى فقال: لقد تم عمل رسومات لوحات فيها العاب الكيرم .. والدومينو والدامة.. وصور جميع الطلاب المشاركين في المركز.

واكد كل من عيسى محمد ومحمد علي القاسمي المشرفين على النشاط العلمي والكمبيوتر ان الطلاب قاموا بعمل وتنفيذ برامج متنوعة لنماذج الطائرات التي تعمل بالبطارية ونموذج لرافعة واصداف البيئة ومجلة ضوئية ولوحة عن النباتات والشعب المرجانية.. وجهاز اختبار الاعصاب.

رغم وجود اكثر من مركز للانشطة الصيفية سواء في النوادي الرياضية او نادي الجسرة الثقافي والاجتماعي.. ونادي الهلال الاحمر القطري.. ومراكز تحفيظ القرآن الكريم التابعة لوزارة التربية والتعليم الا ان الاقبال على المراكز الصيفية الطلابية كان متزايدا هذا العام وهذا يؤكد نجاح هذه التجربة وزيادة ايجابياتها عن سلبياتها لقد حققت هذه المراكز اهدافها في استثمار اوقات فراغ الطلبة والطالبات بما يعود عليهم بالخير.

فلقد جاء المعرض الختامي للانشطة المختلفة بمركز عثمان بن عفان موضحا كل هذه الحقائق والذي شهده كل من عبدالله رجب الملوخ العام لجمعية الكشافة القطرية والمشرف العام على المراكز الصيفية وعبدالرحمن الحمادي رئيس التعليم الاهلي وعدد من مديري المدارس واولياء الامور والمدربين للانشطة.

نجاح وايجابيات

واوضح السيد ثاني عبدالله خلفان الفضيلة مدير المركز في تصريح خاص «للشرق» بانه بلغ عدد الطلاب هذا العام ٤٣٣ طالبا يمثلون مختلف المراحل التعليمية وهذا في حد ذاته انجاز عظيم فبدلا من ضياع وقت هؤلاء في اماكن غير مأمونة وحماية لهم من الانحراف كانت وزارة التربية والتعليم سباقة في تهيئة المكان المناسب لقضاء وقت الفراغ والتعرف على نوعيات جديدة من المعرفة وممارسة هواياتهم سواء العلمية او الادبية او الرياضية او الثقافية بالاضافة الى دورات السباحة والكمبيوتر والكشافة.. حقيقة ان

مواقيت الصلاة

الفجر	
الشروق	
الظهر	
العصر	
المغرب	
العشاء	

حالة الطقس

الطقس: مغبر مع وجود دخان
الرياح: شمالية شرقية الى شمالية خفيفة الى معتدلة
الرؤية: ضعيفة من متر الى ٨٠٠ متر
حالة البحر: خفيف الموج
درجة الحرارة العظمى المتوقعة
درجات الحرارة التي سجلت في دول مجلس التعاون الساعة ٣ ص
الدوحة
الرياض
الكويت
ابوظبي
البحرين
مسقط

في الفصل الدراسى الاول الدراسة بجامعة قطر تبدأ ٢١ سبتمبر

كتب - خيرى نور الدين :

تبدأ الدراسة بجميع كليات جامعة قطر (الفصل الدراسي الاول خريف ١٩٩١م) يوم السبت ٢١ سبتمبر القادم. وتبدأ عمليات التسجيل في المقررات العلمية التي طرحتها الاقسام المختلفة بكليات الجامعة (للطلاب والطالبات) يوم الاربعاء ١١ سبتمبر القادم.. وتنتهي عمليات التسجيل يوم الخميس ١٩ سبتمبر المقبل.

صرح بهذا السيد بدر السيد مدير ادارة القبول والتسجيل بجامعة قطر.

وتقرر ان تبدأ عمليات الحذف والاضافة لجميع الطلاب والطالبات يوم الثلاثاء ٢٤ سبتمبر وتستمر لمدة ٣ ايام حيث تنتهي يوم الخميس ٢٦ سبتمبر. وذلك في حدود مادة او مادتين على الاكثر لكل طالب.

وتقرر ان يكون الموعد لعمليات الحذف النهائي دون لجميع الطلاب والطالبات في السنوات الدراسية يوم الخميس ٧ اكتوبر.

إعلان

يعلن السيد
مبارك بشير مرزوق المهندي

انه قد تم بيع صيدلية الحكمة المملوكة له والكائنة في الطابق القديم وذلك بموجب عقد البيع الموثق رقم ١٣٠٥ بتاريخ ١٩٩١/٨/٤م، وانه يتحمل كافة الالتزامات المترتبة على الصيدلية حتى تاريخ البيع، طبقا لنص البند ٧ من العقد.

وعلى كل من لديه اية مطالبات الاتصال على هاتف رقم: ٤٢٤٢٣٨/٨٣٤٠٠٥ وذلك خلال عشرة أيام من تاريخه

مبارك بشير مرزوق المهندي

المركز الثقافي العربي
تحت إشراف وزارة التربية والتعليم

فرصة أخيرة لمن لهم دور ثان
يسرنا أن نعلن عن استمرار التسجيل في قسم التقوية
ابتدائي - إعدادي - ثانوي
سارعوا في التسجيل فالامتحانات على الأبواب

* لدينا جميع المواد يقوم بتدريسها أكفأ المدرسين والمدرسات.
* التسجيل حاليا والدخول الى فصول الدراسة بعد التسجيل مباشرة.
* امتحانات دورية مع نماذج من الامتحانات السابقة.
* متابعة مستمرة بالتعاون مع أولياء الأمور.
* خصم خاص لأكثر من مادتين.

دورات صيفية للكبار والصغار

كما نعلن عن التسجيل في الأقسام التالية

قسم الطباعة والسكرتارية والتعليم التجاري

قسم الكمبيوتر
دورات في معالجة النصوص (منسوب الكلمات ورد برامج) دورات متكاملة لمدة تسعة شهور في الكمبيوتر
دورات صيفية كمبيوتر للأطفال.

قسم الخط العربي والرسم
للصغار والكبار
دورات صيفية

بنين
السبت / الاثنين / الاربعاء

قسم اللغات
انجليزي - فرنسي - عربي للصغار والكبار

بنات
الأحد / الثلاثاء / الخميس

الاستعداد الكامل للترجمة بأنواعها المختلفة الى جميع اللغات - رسوم المركز مناسبة جدا
شهادات مصدقة من وزارة التربية والتعليم - الفصل الكامل بين البنين والبنات

للاستفسار: دوار مستشفى حمد العام ت ٤٣٢٢٩٦ / ٤٢٢٢٩٥ للتسجيل يوميا من ٨-١٢ صباحا ومن ٣-٩ مساء
المركز الثقافي العربي طريقك الى النجاح

دولة قطر - وزارة المالية والبترول
لجنة المناقصات المركزية - ادارة الشئون الادارية والفنية
لجنة المناقصات المحلية

الرقم: محلية / ٢٠
التاريخ: ٢٧ / ٧ / ١٩٩١ م

تعلن لجنة المناقصات المحلية عن طرح المناقصات التالية:

رقم المناقصة	الموضوع	الجهة الطالبة	مقدار التامين المؤقت	موعد الاقفال
١-٢-٩١/٩٢	طباعة مجموعة التشريعات القطرية (١٩٦١/١٩٩٠)	الشئون القانونية	٤٠,٠٠٠/- ريال	٩١/٨/٢٢ م
٢-٤-٩١/٩٢	توريد قطع غيار شبكات رى لادارة الحدائق والمتنزهات	الشئون البلدية والزراعة	٢٠,٠٠٠/- ريال	٩١/٨/٢٩ م
٣-٣-٩١/٩٢	توريد مواد تنظيف	وزارة الداخلية	١١,٠٠٠/- ريال	٩١/٨/٢٦ م
٤-٨-٩١/٩٢	توريد مواد مطبخية	وزارة الداخلية	٣,٠٠٠/- ريال	٩١/٨/٢٦ م
٥-٥-٩١/٩٢	توريد اصباغ	وزارة الداخلية	٧,٠٠٠/- ريال	٩١/٨/٢٦ م
٦-٦-٩١/٩٢	توريد قطع غيار دراجات نارية «بى.ام.دبليو»	وزارة الداخلية	١٤,٠٠٠/- ريال	٩١/٨/٢٩ م
٧-٢٩-٩١/٩٢	توريد عدد واحد شبول ٥,٢ يارد مكعب	الاعتدة الميكانيكية	٣٠,٠٠٠/- ريال	٩١/٩/٥ م
٨-٣٠-٩١/٩٢	توريد عدد واحد مدحله ١٠ أطنان	الاعتدة الميكانيكية	١٣,٠٠٠ ريال	٩١/٩/٥ م

يمكن الحصول على نسخة من اي من مستندات هذه المناقصة من ادارة الشئون الادارية والفنية للجنة المناقصات المركزية خلال اوقات الدوام الرسمية وذلك مقابل دفع مبلغ وقدره مائة (١٠٠) ريال قطري غير قابلة للرد.

يجب ان يرفق مع العطاء خطاب ضمان مصرفي/ شيك مصدق من احد البنوك العاملة في قطر حسبما هو مبين اعلاه كتامين مؤقت لمدة ١٢٠ يوما ويقدم صاحب العطاء المقبول تامينا نهائيا بمقدار ١٠٪ من اجمالي القيمة الراسية عليه يبقى الى ما بعد الانتهاء من تنفيذ العقد.

يجب ان يكون العرض صالحا لمدة تسعين يوما من تاريخ الفتح وللحكومة الحق في زيادة او خفض مقادير الاصناف او الاعمال بنسبة ٢٠٪ من قيمة العقد وفقا لشروطه واسعاره.

سيكون آخر موعد لتقديم العطاءات هو الساعة الحادية عشرة من صباح يوم الاقفال ولن يلتفت الى اي عطاء يرد بعد الموعد المحدد.

تودع العطاءات بصندوق لجنة المناقصات المحلية بادارة الشئون الادارية والفنية على ان تكون داخل مظاريف مغلقة ومختومة بالشمع الاحمر ومعنونة باسم السيد/ رئيس لجنة المناقصات المحلية ويكتب عليها رقم المناقصة وموضوعها.

تدعو لجنة المناقصات المحلية مقدمي العطاءات او مندوبيهم الحضور لفتح المظاريف وقراءة الاسعار في اليوم التالي من تاريخ الاقفال اثناء الدوام الرسمي.

رئيس لجنة المناقصات المحلية