مرسوم أميري بزيادة نسبة الرسوم الجمركية على ما يستورد من التبغ ومشتقاته

الدوحة - ق ن ا:

اصدر حضرة صاحب السمو الشيخ خليفة بن حمد آل ثاني امير البلاد المفدى امس المرسوم رقم ٢٢٠ لسنة ١٩٩١ ويقضي بزيادة نسبة الرسوم الجمركية على ما يستورد من التبغ ومشتقاته من سجائر وسيجار وغير ذلك سواء كانت هذه السلع مصنعة ام من المواد الخام الى خمسين في المائة. ويعمل بهذا المرسوم من تاريخ صدوره وينشر في الجريدة الرسمية.

وزير التربية يجتمع بسفير بريطانيا بالدوحة

الدوحة - ق ن ا:

اجتمع سعادة السيد عبد العزيز عبد الله تركي وزير التربية والتعليم امس مع سعادة السيد جراهام بويس سفير المملكة المتحدة لدى دولة قطر. وتم خلال الاجتماع بحث سبل دعم وتعزيز العلاقات التربوية والتعليمية بين دولة قطر والمملكة المتحدة في ضوء الزيارة التي قام بها سعادة الوزير الى بريطانيا مؤخرا.

وزير المواصلات والنقل يغادر الى أبوظبي للمشاركة في اجتماع مجلس ادارة طيران الخليج

الدوحة - ق ن ا - غادر الدوحة بعد ظهر امس سعادة السيد عبدالله صالح المانع وزير المواصلات والنقل والوفد المرافق له متوجها الى ابوظبي للمشاركة في الاجتماع السابع والثلاثين لمجلس ادارة شركة طيران الخليج الذي بدأ امس. وكان في وداع سعادته لدى مغادرته مطار الدوحة عدد من كبار موظفي الوزارة.

ويتم خلال الاجتماع الذي يستغرق يوما واحدا بحث عدد من الموضوعات من بينها متابعة شراء طائرات جديدة لدعم اسطول الشركة ورفع كفاءة خدماتها والموازنة العامة للعام الحالي والتنظيم الاداري للشركة كما يناقش المجلس الدراسة المقدمة من الادارة حول البدائل المقترحة لتشغيل قاعدة صيانة الطائرات في ابوظبي اضافة الى بعض الامور الفنية والادارية الاخرى.

حفل تخرج دورة حرس المنشآت من معهد تدريب الشرطة.. اليوم

الدوحة - الشرق - يقام صباح اليوم الخميس بمعهد تدريب الشرطة حفل تخرج دورة حرس المنشآت العاشرة وقد تم الاعداد لهذه الدورة بهدف اعداد وتأهيل المنتسبين للقيام باعمال الحراسات على المنشآت الهامة. وتلقى الدارسون على مدى اثنى عشر اسبوعا دراسات نظرية وعملية في اعمال الحراسة والتفتيش والاتصالات اللاسلكية والدفاع المدني الى جانب التدريبات العسكرية على المشاة بالسلاح والرياضة والرماية كما قام الدارسون بمشروع عملي على كيفية القيام باعمال الحراسات المختلفة وقاموا بعدد من الزيارات الميدانية ويشهد حفل التخريج الرائد وحيد حسين الماجد مدير معهد تدريب الشرطة بالوكالة وضباط واعضاء هيئة التدريس بالمعهد.

ادارة العلاقات العامة
بوزارة الداخلية

٥٠٠ طالب وطالبة بكلية التربية ينهون فترة التدريب العملي بالمدارس.. الخميس القادم

كتب - خيري نور الدين:

ينتهي التدريب الميداني لطلاب وطالبات كلية التربية جامعة قطر يوم الخميس القادم.. يبلغ عدد المتدربين نحو ٥٠٠ طالب وطالبة تم توزيعهم على ٤٠ مدرسة ابتدائية واعدادية وثانوية، تحت اشراف ٣٤ من مشرفي ومشرفات التربية العملية. صرح بهذا الاستاذ الدكتور محمد جمال الدين يونس رئيس قسم المناهج وطرق التدريس.

وقال ان الطالب يعايش العملية التعليمية لمدة شهر متواصل خلال فترة التدريب حيث يحضر بالمدرسة منذ طابور الصباح حتى نهاية اليوم المدرسي ويلتحم بالطلاب وزملاء المهنة مما يكسبه اخلاق المهنة بجانب متطلبات العمل بالمدرسة.

في اجتماعه بوزير التربية والتعليم
الحجي يشيد بالموقف الشجاع لسمو الأمير وسمو ولي العهد في مناصرة ومساندة ودعم القضية الكويتية

الدوحة - ق ن أ - اجتمع سعادة السيد عبدالعزيز عبدالله تركي وزير التربية والتعليم امس مع فضيلة الشيخ يوسف الحجي رئيس الهيئة الخيرية الاسلامية العالمية وزير الاوقاف الكويتي الاسبق الذي يزور الدوحة حاليا، وقد هنأ سعادة الوزير ضيفه بمناسبة تحرير دولة الكويت الشقيقة وعودة الحق الى نصابه في ظل الحكومة الشرعية للبلاد. وعبر الشيخ الحجي عن بالغ امتنانه وتقديره لدولة قطر بقيادة حضرة صاحب السمو الشيخ خليفة بن حمد آل ثاني امير البلاد المفدى وسمو الشيخ حمد بن خليفة ال ثاني ولي عهده الامين للموقف الشجاع في مناصرة ومساندة ودعم القضية الكويتية العادلة ووقوف الشعب القطري مع اشقائه الكويتيين في خندق واحد لمجابهة المعتدي الاثم حتى تحقق النصر وزهق الباطل.

وعن الهيئة الخيرية الاسلامية العالمية قال الشيخ يوسف الحجي انها مستمرة في انشطتها الخيرية وان التبعة عليها قد اصبحت ثقيلة بعد الظروف التي مرت بها دول المنطقة والتي تحتاج الى مضاعفة الجهود وبذل كافة الامكانات لتواصل مسيرتها الخيرية البناءة في خدمة الاسلام وقضايا المسلمين.

اتفاق للنقل الجوي بين قطر والنمسا

فيينا - ق ن ا:

تم امس التوقيع على اتفاقية تجارية للنقل الجوي بين دولة قطر والجمهورية الاتحادية النمساوية وذلك في اطار تعزيز العلاقات القائمة بين البلدين

ووقع الاتفاقية عن الجانب القطري سعادة السيد جاسم جمال سفير دولة قطر لدى النمسا ومندوبها الدائم لدى المنظمات الدولية التابعة للامم المتحدة وعن الجانب النمساوي السفير مانفرد شايتج مسئول دائرة الشئون الاقتصادية بوزارة الخارجية.

ضمن فعاليات وزارة الصحة: ٢٨ طبيبا وطبيبة يشاركون في برنامج تدريبي

الدوحة - ق ن ا - يشارك ٢٨ طبيبا وطبيبة من اطباء المراكز الصحية في برنامج تدريبي اعدته ادارة الصحة الاولية بالاشتراك مع مؤسسة حمد الطبية وذلك ابتداء من الاسبوع القادم ويشمل البرنامج الطبي محاضرات عن الامراض الشائعة كمرض السكري والضغط والربو واضطرابات المعدة.. يحاضر في البرنامج الذي سيقام في قاعة ابن النفيس بمستشفى الولادة اطباء ومتخصصون بمؤسسة حمد الطبية ويأتي البرنامج التدريبي الذي يستمر اسبوعا ضمن فعاليات وزارة الصحة العامة التي تقيمها باستمرار لاطباء المراكز الصحية لرفع كفاءتهم.

ندوة اللجنة الثقافية الكويتية في الدوحة حول الامن الخليجي والعلاقات العربية

الدوحة - الشرق - قرر المكتب الثقافي باللجنة الشعبية الكويتية بالدوحة عقد ندوة حول الأمن الخليجي والعلاقات العربية بين الشعوب والحكومات في المنطقة تعقد الندوة اوائل الاسبوع القادم.

يشارك في الندوة عدد من المتخصصين في منطقة الخليج العربي. صرح بهذا الاستاذ الدكتور عبدالرحمن الاحمد رئيس المكتب الثقافي.

رئيس مجلس الشورى يزور سفارة الكويت

الدوحة - ق ن ا:

قام سعادة السيد علي بن خليفة الهتمي رئيس مجلس الشورى وعدد من السادة اعضاء المجلس والمسئولين به بزيارة امس الى مقر السفارة الكويتية بالدوحة حيث كان في استقبالهم سعادة السيد احمد مرشد السليمان السفير الكويتي لدى الدولة وسعادة السيد يوسف الحجي وزير الاوقاف الكويتي السابق وعدد من اعضاء السفارة. وقد قدم سعادة السيد علي بن خليفة الهتمي نيابة عن المجلس اصدق التهاني والتبريكات لسعادة السفير الكويتي بمناسبة تحرير دولة الكويت واستردادها لسيادتها على كل حبة رمل وكل شبر من اراضيها كما نقل له تحياته وتمنياته الشخصية بهذه المناسبة العظيمة التي تم فيها الانتصار لمبادىء الحق والعدل والسلام وعودة الكويت حرة ابية مستقلة.

وابدى سعادة السفير الكويتي من جانبه شكره وامتنانه لهذه المبادرة الطيبة من مجلس الشورى والتي تعبر عما يكنه افراد الشعب القطري واثنى على المواقف الشجاعة والحكيمة لحكومة دولة قطر الرشيدة ممثلة في حضرة صاحب السمو الشيخ خليفة بن حمد آل ثاني امير البلاد المفدى وسمو ولي عهده الامين الذين يقفان دائما مع الحق والعدل والقيم الرفيعة والمبادىء السامية.

كما اثنى سعادة السفير على كل البيانات والتصريحات التي صدرت عن المجلس ودعت الى تحرير الكويت طوال محنة الاحتلال المريرة وايضا بارك للشعب الكويتي الشقيق وقوفه وصموده خلف قيادته الحكيمة ممثلة في حضرة صاحب السمو الشيخ جابر الاحمد الصباح وولي عهده الامين مما ادى الى عودة الكويت حرة ذات سيادة.

سعادة علي الهتمي

سعادة السفير الكويتي

١١ مدرسة ثانوية تشارك غدا في معسكر العمل الطلابي برنامج عمل لتجديد الأثاث المدرسي وتهذيب الأشجار

كتب - عيسى مرشد:

قررت ادارة التربية الاجتماعية بوزارة التربية والتعليم تخصيص معسكر العمل الطلابي للمدارس الثانوية غدا لصيانة الاثاث المدرسي وصيانة البيئة وحمايتها، بقام المعسكر في مدرسة الاستقلال الثانوية للبنين ويتم التنفيذ لبرنامج العمل بالتعاون مع ادارة الحدائق والمتنزهات

تم اختيار ١٥ اخصائيا اجتماعيا من المدارس المشاركة في المعسكر للمشاركة والاشراف في الاعمال الخدمية والبيئية والمدرسية التي يقوم بها الطلاب سواء في تهذيب الاشجار والشجيرات وطلاء الاثاث المدرسي واعمدة الانارة وتعليق الصور واللوحات المناسبة.

وعلمت الشرق انه سيتم اعداد تقرير شامل بنتائج اعمال المعسكرات الطلابية المختلفة هذا العام والتي بلغ عددها ثلاثة معسكرات للمرحلة الابتدائية والاعدادية والثانوية بالاضافة الى ترشيح المدارس المستحقة لكاس التفوق في المجالات الاجتماعية والخدمية.. ومن المقرر قيام ادارة التربية الاجتماعية بتسليم كؤوس التفوق الاجتماعي وشهادات التقدير للمدارس الفائزة في حفل يتم اقامته لهذا الغرض.

من أجل لم شمل الأخوة الكويتيين
نداء للأسر الكويتية

ايها الاخوة الكويتيون الموجودون في دولة قطر الرجاء التحلي بالصبر والتروي وعدم التسرع في اتخاذ قرار العودة الى بلدنا الحبيبة الكويت فالوقت لم يحن بعد والحكومة الرشيدة مازالت تجري ترتيباتها لتأمين عودتكم واقاموا على الحدود ليدخلوا فيما بعد الكويت وهذا - لعمري - تصرف خاطىء وتسرع في اتخاذ القرار.. فلماذا لاتنتظرون هنا في دولة قطر الى حين يؤذن لكم بذلك.

كما بلغنا ان هناك اسرة عبرت الحدود عن طريق الصحراء باستعمال السيارة وللاسف فقد اصيبوا بلغم كان مزروعا في الارض واصيبوا باضرار كبيرة.. لذا فاننا نطلب منكم البقاء في منازلكم في قطر وان تترقبوا اوامر الحكومة بالعودة لان اي تحرك منكم بدون اذن السلطات سوف يسبب ارتباكا للترتيبات التي تعدها الحكومة للعودة النهائية.

وسلامتكم... والله من وراء القصد،،،

لجنة مساندة الاسر الكويتية

○ عائلة عبدالله مقبل الجسار تسأل عن معصومة جاسم سعدون وعائلة سليمان الدغباس بالكويت هاتف رقم ٤٣٣١٠١٩ وعن غنات حسن علي بالرميثية بالكويت هاتف رقم ٥٦١٤٧٥٢ ويرجون منهم الاتصال بهم على هاتف رقم ٣٢٣٤٥٥ الدوحة - قطر.

○ انوار مبارك النصر الله وشريفة العدساني تسألان عن الاهل والصديقات وعن سحر الحمود ووفاء الحرمي وترجوان الاتصال بهما على هاتف ٣٢٨١٥٢ الدوحة - قطر

○ عائشة خليفة الدرباس تسأل عن الاهل والاصدقاء وبالاخص هنادي احمد وهند عبدالله الجهيم وترجو الاتصال على هاتف رقم ٣٢٧٢٧٥ الدوحة -

○ عامر عبود حمد بن علي يسأل عن سعيد بن عبود حمد بن علي وعلي اولاده سالم وسليمان وسعد ومنى ويرجو الاتصال به في الدوحة على هاتف ٨٧٥٥٤٧ أو ٦٤١٩٦٨

○ خالد مطر العدواني وحسن عيفان سلطان يسألان عن عيفان سلطان وسالم مطر العدواني وعن جميع الاهل والاصدقاء داخل الكويت ويرجون الاتصال على هاتف ٨٥٠٤٦٨ - الدوحة -

○ من ام عبدالله الى عائلة شريفة العدساني تسألان عن عبدالرحيم محمود العلي الرجاء من يتعرف عليهم من داخل الكويت الاتصال بهم على هاتف ٥٥١١٦٥٩ أو ٢٦٦٢٠٢٨ - الكويت او الاتصال بام عبدالله على هاتف ٨٠٤٢٥٤ الدوحة -

○ من عادل محمد خلف النعيمي الى الاهل والاصدقاء في الكويت ابلغهم بانني موجود حاليا في دولة قطر الشقيقة على هاتف ٣٢٧٧٧٩ الدوحة.

الأطفال المعوقون يهنئون أطفال الكويت

كتبت - ام ادريس:

قام الاطفال بمستشفى الرميلة بصحبة السيدة سميحة وليد مديرة التعليم الخاص والآنسة سوسن عبد الله المهندي مسئولة الرياضة والترفيه بزيارة الى مكتب اللجنة النسائية لمساندة الاسر الكويتية لتهنئة الاخوات الكويتيات بتحرير وطنهن وليقدموا هدية رمزية للاطفال الموجودين في الكويت خاصة المعوقين منهم وقد تمثلت الهدية في لوحة جميلة تحمل علم الكويت تنفذها الاطفال المعوقون بمستشفى الرميلة

وقد اعربت السيدة سميحة وليد عن فرحتها بتحرير الكويت كما قالت ان هذه الزيارة هدفها تقديم تحيات اطفال قطر المعوقين الى اخوانهم في دولة الكويت تعبيرا منهم عن ولائهم وحبهم لهم.. متمنين لهم مزيدا من السعادة والاستقرار والاطمئنان وان يعيشوا حياتهم بعيدا عن ظروف الحرب والمشاكل التي لا تتماشى ونفسية الاطفال الابرياء.

اما الاخت سوسن فقد باركت للشعب الكويتي وللحكومة الكويتية تحرير وطنهم وتمنت لهم عودة ميمونة الى ارض الكويت وقد عبرت الاخت سوسن عن املها في ان تقل نسبة المعوقين في دول الخليج العربية وفي العالم باسره خلال السنوات المقبلة. كما ناشدت الاخت سوسن جميع الاسر المحافظة على سلامة اطفالهم وحمايتهم من التعرض للامراض المعدية والاصابة بالحمى والحوادث لان كل هذه الامراض غالبا ما تسبب الاعاقة للاطفال وكم هو مرير ان نرى طفلا غير قادر لا على الحركة او الكلام او التفكير.

اما السيدة منيرة الفضالة رئيسة لجنة مساندة الاسر الكويتية فقد عبرت عن سعادتها بهذه اللفتة الجميلة من قبل الاطفال المعوقين في قطر.. وقد انتهزت هذه الفرصة لاسال الاخت منيرة عن وضع الاطفال المعوقين الكويتيين الذين كانوا داخل الكويت ايام الغزو فقالت: حسب معلوماتي وحسبما اعرفه انه عندما كنت في الكويت اثناء الغزو ابلغتني الاخت لطيفة الرجيب وكيلة الوزارة ومسئولة مؤسسة المعوقين والمسنين ان الحكومة الكويتية اتصلت بها وسألتها عن وضع هذه الفئة من المجتمع فابلغتهم انه في البداية اخرج الجنود العراقيون كل الاطفال والمسنين الى الشارع وتركوهم دون ماوى او غذاء.. لكن عندما علم الشباب بذلك جمعوهم من الشوارع واحتفظوا بهم لديهم في البيوت.. كان ذلك للاسف بعد ان مات منهم الكثير من العطش والجوع والمرض.

مجموعة من الأطفال المعوقين الذين حيوا أطفال الكويت

ثم قادت السيدة لطيفة الرجيب باعادة فتح المؤسسة وجمعتهم كلهم داخلها واستطاعت بفضل الله وبفضل وقوف شباب المقاومة الى جانبها مع العراقيين من دخول هذه المؤسسة ولكن للاسف فقد كانت الدكتورة لطيفة مطارة من قبل جنود الاحتلال الامر الذي جعلها لا تتصل به الا هاتفيا. وتركت عبء الاعتناء بهم الى شباب وشابات الكويت والى الاسر الكويتية الذين تبرعوا لهم بالغذاء وبتخصيص وقت للعناية بهم.

هذا ويحزننا ان نقول ان العديد منهم قد فقد خاصة ضعاف العقول والمسنين. وتحدثت الاخت منيرة عن الخدمات التي كانت تقدمها دولة الكويت للمعوقين والمسنين قائلة: كانت الحكومة الكويتية تقدم لهم كل الخدمات التي يحتاجونها وتوفر لهم المواصلات التي تمكنهم من الفسح والرحلات الترفيهية وتعتبر الكويت من الدول السباقة في العناية بهذه الفئة من المجتمع اذ توجد لدينا مؤسسات تعنى بالمعوقين من جميع الدول وتوجد ايضا اماكن خاصة بالمعوقين في الطريق والجمعيات ونتمنى ان نراهم جميعا بالخير والعافية.

مجتمع الشرق

علي السليطي يحتفل بعودة النقيب عبدالله السليطي والقوات القطرية الباسلة

اقام السيد علي بن احمد بن حسن السليطي مادبة عشاء كبرى بمناسبة قدوم اخيه النقيب عبدالله خليفة مبارك السليطي والقوات القطرية بعد تحقيق انتصاراتها في الخفجي ودولة الكويت.

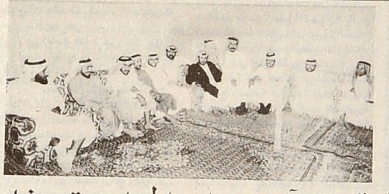

قبيلة آل برمان الحباب تحتفل بعودة القوات القطرية المظفرة

احتفلت قبيلة آل برمان الحباب بمناسبة عودة القوات القطرية المظفرة من الجبهة.. اقامت القبيلة مادبة عشاء كبيرة حضرها وجهاء القبيلة وابناؤها وجمهور من المدعوين وبهذه المناسبة ترفع قبيلة آل برمان الحباب الى مقام سمو الامير المفدى وولي عهده الامين اطيب التهاني والتبريكات.

تنويه:
«المرة» احتفلوا الأحد الماضي

ورد خبر امس الاول ان قبيلة المرة ستقيم اليوم الخميس احتفالا بمناسبة عودة قواتنا الباسلة وتحرير دولة الكويت.. والحقيقة ان الحفل الكبير قد اقيم بهذه المناسبة مساء الاحد الماضي وحضره عدد كبير من المدعوين وتخلله رقصات العرضة والرقص بالسيوف مع مادبة عشاء كبيرة ابتهاجا بهذه المناسبة... ولهذا وجب التنويه.....

تهنئة بالمولودة

● اسرة الشئون الهندسية بوكالة الانباء القطرية تهنىء السيد حمد خلفان علي الكواري بمولودته الثانية راوية.. جعلها الله من الذرية الصالحة

تهنئة لمبارك واسماء

انعم الله على كل من عبدالمطلب المرزوقي بمولود اسماه «مبارك».. وصالح مبارك المهندي بمولودة اسماها «اسماء».. جعلهما الله من ابناء السعادة وانبتهما نباتا حسنا

تهنئة خاصة من السيد ناصر بورشيد بالعلاقات العامة بوزارة الشئون البلدية والزراعة للمولودين حسن بعيد ميلاده. الف مبروك ويتقدم له بالتهنئة والده واخواته وجميع الاصدقاء.. الف مبروك.

احتفل الاستاذ مدحت عفيفي بعيد ميلاده. الف مبروك

مواقيت الصلاة

الفجر	٤ ٢٧
الشروق	٥ ٥٢
الظهر	١١ ٤٦
العصر	٣ ٠٩
المغرب	٥ ٤٤
العشاء	٧ ١٤

حالة الطقس

الطقس: غائم مع استمرار هطول الامطار وقد تتحول الى امطار رعدية احيانا على بعض المناطق

الرياح: جنوبية، جنوبية شرقية خفيفة معتدلة من ٦ - ١٥

حالة البحر: خفيف الموج بالقرب من الشاطىء من ٣ - ٥ قدم

درجة الحرارة العظمى المتوقعة ١٩°م

درجات الحرارة التي سجلت في عواصم دول مجلس التعاون الساعة ٢ عصرا:

الدوحة	١٨°م
الرياض	١٥°م
الكويت	١٦°م
ابوظبي	٢٠°م
البحرين	١٦°م
مسقط	٢٢°م

تهنئة بعيد ميلاد

تتقدم نبيلة عبدالعزيز العبيدان باجمل التهاني وارق الامنيات الى ابنة خالتها ريم علي عبدالله العبيدان بمناسبة عيد ميلادها الاول. الف مبروك ياريم وعقبال مائة سنة.

الآن
مع باعة جريدة الشرق وبالمكتبات
عدد جديد من
أسواق الخليج
في هذا العدد:
- مستقبل المنطقة أمن وتنمية «موضوع الغلاف»
- المحللون الاقتصاديون يرصدون احتمالات المستقبل لاسواق النفط العالمية.
- تحديات وصعوبات تواجه صناعة البتروكيماويات في العالم العربي
● بالاضافة إلى الأبواب الثابتة المتنوعة الأخرى.
الموزع الوحيد:
دار الشرق للطباعة والنشر والتوزيع
تليفون: ٦٦٢٤٤٤ - ص.ب: ٣٤٨٨ - الدوحة / قطر

"إعلان رقم ٢"
تعلن وزارة التربية والتعليم عن حاجتها لشغل وظائف إدارية بالإدارات والمدارس وفقا للشروط الآتية :-
١ - أن يكون قطري الجنسية .
٢ - أن يكون حاصلا على الشهادة الثانوية التجارية أو الشهادة الثانوية العامة بقسميها العلمي والأدبي .
٣ - الا يكون مرتبطاً بالدراسة الجامعية بالفترة الصباحية .
٤ - حضور المقابلة الشخصية بعد تحديدها لاحقاً .
على الراغبين في شغل هذه الوظائف مراجعة قسم التعيينات بالوزارة خلال ساعات الدوام الرسمي لملء طلبات التوظيف مصطحبين معهم صوراً من المؤهلات الدراسية وصورة شخصية ، وكذا جواز السفر وذلك خلال اسبوع من تاريخه .
هذا .. ولن يلتفت إلى الطلبات السابقة على هذا الاعلان .
والله ولي التوفيق ،