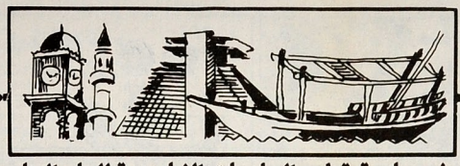

تحديد خطة البعثات في جامعة قطر والجامعات الخارجية للعام الجامعي ١٩٩٠/١٩٩١

للبنين ٩٠٪ فأعلى للعلمي لدراسة الطب البشري و٨٧٪ فأعلى لدراسة علوم الهندسة

٧ فئات يتم قبولها للدراسة في كليات جامعة قطر

كتب - عيسى مرشد

اصدر سعادة السيد عبدالعزيز عبدالله تركي وزير التربية والتعليم امس قرارا وزاريا بشأن خطة البعثات الجامعية لجامعة قطر والجامعات في الخارج للعام الجامعي ١٩٩١/٩٠ حدد هذا القرار النسب المطلوبة للابتعاث للدراسة في الجامعات العربية والاجنبية للبنين بالنسبة للحاصلين على الثانوية العامة باقسامها المختلفة او الثانوية الدينية او التخصصية، كما تضمن القرار بالنسبة للبنات تحديد نسب القبول في جامعات البلاد العربية سواء من القسم العلمي او الادبي. ثم تحديد ٧ فئات تقرر قبولهن في جامعة قطر.

ودعا مصدر مسئول في وزارة التربية والتعليم جميع الطلبة والطالبات الى مراجعة ادارة البعثات بمبنى الوزارة اعتبارا من اليوم لاستكمال الاوراق المطلوبة بهم. وفيما يلي النص الكامل للقرار الوزاري.

المادة الاولى

نصت المادة الاولى على انه يوفد للجامعات في الخارج لدراسة التخصصات التي قررتها لجنة البعثات سبع فئات هي:

اولا: الثانوية العامة والدينية (القسم العلمي بنون):

● الحاصلون على ٨٧٪ فاعلى لدراسة علوم الهندسة في جامعات الولايات المتحدة الامريكية.

● الحاصلون على ٩٠٪ فاعلى لدراسة الطب البشري في الجامعات السعودية والجامعات المصرية، وطب الاسنان في الجامعات السعودية.

● الحاصلون على ٨٥٪ فاعلى لدراسة الطب البشري في جامعة الملك فيصل بالدمام، والجامعات الاردنية وطب الاسنان في الجامعات المصرية والاردنية والصيدلة في الجامعات المصرية وجامعة الملك سعود بالرياض والعلوم الطبية المساعدة في الجامعات السعودية وعلوم الهندسة في جامعة الملك فهد بالظهران.

● الحاصلون على ٨٠٪ فاعلى لدراسة الطب البشري في جمهورية ايرلندة وجامعة الخليج في البحرين وجامعة السلطان قابوس في سلطنة عمان والصيدلة في الجامعات الاردنية وعلوم الهندسة والاحصاء والمساحة والزراعة في الجامعات الاردنية والسعودية.

● الحاصلون على ٧٨٪ فاعلى لدراسة الصيدلة وعلوم الهندسة والاحصاء والمساحة والزراعة في الجامعات المصرية.

● الحاصلون على ٧٥٪ فاعلى لدراسة الطب البشري وطب الاسنان والصيدلة في الجامعات السورية بصفة استثنائية وبحدود ثلاثة طلاب فقط وعلى اساس التنافس في المعدلات.

ثانيا: الثانوية الصناعية (بنون):

● يوفد الاول والثاني في الثانوية الصناعية لدراسة هندسة المعادن في جامعات الولايات المتحدة الامريكية.

● يوفد الحاصلون على ٧٥٪ فاعلى للدراسة في معهد الكفاية الانتاجية في مصر شعبة معلمين على ان يتعهدوا بالعمل في مدرسة الصناعة الثانوية بعد تخرجهم.

ثالثا: الثانوية العامة والدينية (القسم الادبي بنون):

(أ) يوفد لدراسة التخصصات المحددة في اعلان خطة البعثات:

● الحاصلون على ٧٨٪ فاعلى بدون جبر الكسور للدراسة في جامعات الولايات المتحدة الامريكية.

● الحاصلون على ٧٥٪ فاعلى للدراسة في جامعات البلاد العربية.

(ب) يوفد الحاصلون على ٧٠٪ فاعلى - استثناء من شرط المعدل - لدراسة:

● اللغة الفرنسية واللغة الاسبانية واللغة الالمانية وبحدود طالبين في كل لغة. وعلى اساس التنافس وحسب اعلى المعدلات بين المتقدمين لهذه الدراسة:

الحقوق في مصر او المغرب وفي حدود خمسة طلاب وحسب اعلى المعدلات بين المتقدمين لهذه الدراسة.

رابعا: الثانوية التجارية (بنون):

يوفد الحاصلون على ٦٥٪ فاعلى لدراسة المحاسبة انتسابا في جامعة بيروت العربية.

خامسا: الثانوية الموسيقية (بنون):

يوفد الثلاثة الاوائل الحاصلون على ٧٠٪ فاعلى لدراسة التربية الموسيقية في مصر.

سادسا: الثانوية العامة (القسم العلمي بنات):

● توفد الحاصلات على ٨٠٪ فاعلى لدراسة الطب البشري وطب الاسنان والصيدلة والعلوم الطبية المساعدة والاحصاء في جامعات البلاد العربية وحسب معدلات القبول بهذه الجامعات.

● توفد الحاصلات على ٧٥٪ فاعلى لدراسة التحاليل الطبية في الجامعات الاردنية.

سابعا: الثانوية العامة (القسم الادبي بنات):

توفد الحاصلات على ٧٥٪ فاعلى - استثناء - لدراسة الحقوق في مصر او الكويت وبحدود طالبتين فقط وعلى اساس التنافس في المعدلات بين المتقدمات.

المادة الثانية

كما تنص المادة الثانية على انه تقبل في جامعة قطر وحسب انظمة القبول بهذه الجامعة الفئات التالية:

● الحاصلون على ٦٠٪ فاعلى في الثانوية العامة والدينية القسم العلمي بنون للدراسة في كليات الهندسة والتربية والعلوم وقسم المحاسبة بكلية الادارة والاقتصاد.

● الحاصلون على ٧٥٪ فاعلى في الثانوية الصناعية بنون للدراسة في كلية الهندسة.

● الثلاثة الاوائل الحاصلون على ٧٠٪ فاعلى في الثانوية التجارية بنون للدراسة في كلية الادارة والاقتصاد.

● الحاصلون على ٦٠٪ فاعلى في الثانوية العامة والدينية القسم الادبي بنون للدراسة في كليات التربية والانسانيات والشريعة والدراسات الاسلامية والادارة والاقتصاد.

● الحاصلات على ٦٠٪ فاعلى في الثانوية العامة القسم الادبي للدراسة في كلية التربية وكلية العلوم ولدراسة التمريض بحدود عشر طالبات.

● الحاصلات على ٦٠٪ فاعلى في الثانوية العامة القسم الادبي للدراسة في كليات التربية والانسانيات والشريعة والدراسات الاسلامية والادارة والاقتصاد والتمريض بحدود عشر طالبات من شعبة الرياضيات والعلوم وبمعدل ٦٥٪ فاعلى.

● الحاصلات على ٦٥٪ فاعلى في الثانوية الفنية للتمريض في الاعوام ٨٨ و٨٩ و١٩٩٠م وبحدود عشر طالبات.

اما المادة الثالثة فانها تنص على انه يوفد الراغبون في دراسة علوم الطيران المدني على نفقة شركة طيران الخليج وبالتنسيق مع ادارة الطيران المدني بوزارة المواصلات والنقل وبغض النظر عن المعدل.

المادة الرابعة نصت على انه يوفد الراغبون في الدراسات البحرية هندسة بحر وضابط بحر وارشاد وسفن.. الخ للدراسة في الاكاديمية العربية للنقل البحري في الشارقة من الحاصلين على الثانوية العامة والدينية القسم العلمي والثانوية الصناعية استثناء من شرط المعدل وشريطة قبولهم بهذه الدراسة.

ونصت المادة الخامسة على ان يوفد الراغبون في دراسة التربية المسرحية من خريجي الثانوية العامة القسم الادبي بنون الى الجامعات المصرية او المعهد العالي للفنون المسرحية بالكويت وذلك استثناء من شرط المعدل وبعد تقييمهم من الجهات المختصة بالوزارة للتاكد من وجود هذه الهواية والموهبة لديهم وشريطة قبولهم بهذه الدراسة.

المادة السادسة نصت على انه بناء على ماتقدم تعتمد كشوف توزيع البعثات المرافقة لهذا القرار.

المادة السابعة نصت على تطبيق الاسس السابقة على خريجي الشهادات العامة والدينية والتخصصية في امتحانات الدور الثاني لعام ١٤١٠هـ الموافق ٨٩/ ١٩٩٠م.

وزير الاعلام والثقافة يستقبل نقيب الصحافة اللبنانية ونقيب المحررين اللبنانيين

الدوحة - ق ن ا:

استقبل سعادة الشيخ حمد بن سحيم آل ثاني وزير الاعلام والثقافة ظهر امس السيدين محمد البعلبكي نقيب الصحافة اللبنانية وملحم كرم نقيب المحررين اللبنانيين الذين يزوران الدوحة ضمن الوفد الرسمي المرافق لفخامة الرئيس اللبناني الياس الهراوي.

وجرى خلال المقابلة استعراض عدد من الامور الاعلامية وخاصة المتعلقة بالصحافة اللبنانية وهمومها وشجونها ودورها في ابراز القضية اللبنانية على الساحة الدولية اضافة الى سبل تعزيز العلاقات الاعلامية بين المؤسسات المعنية في البلدين.

وقد اشاد السيدان بعلبكي وملحم خلال المقابلة بالدور الايجابي الذي تلعبه اجهزة الاعلام القطرية على الساحة الدولية لابراز قضايا الامة العربية وبالاخص الوضع في لبنان.

واكد على اهمية التعاون بين الاجهزة الاعلامية في البلدين من اجل توضيح وشرح قضايا امتنا المصيرية للرأي العام العالمي.

وزير الاعلام والثقافة يستقبل مدير عام وكالة الأنباء الاردنية

الدوحة - ق ن ا:

استقبل سعادة الشيخ حمد بن سحيم آل ثاني وزير الاعلام والثقافة قبل ظهر امس السيد علي الصفدي مدير عام وكالة الانباء الاردنية الذي يزور الدوحة حاليا

وقد دار الحديث خلال المقابلة حول العديد من الموضوعات الاعلامية ذات الاهتمام المشترك اضافة الى سبل تعزيز علاقات التعاون بين وكالتي الانباء القطرية والاردنية ودورهما في ابراز القضايا الاقليمية والعربية على الصعيد الدولي.

وحضر المقابلة سعادة السيد نايف سعود القاضي سفير الاردن لدى الدولة والسيد علي بن سعيد الكواري مدير ورئيس تحرير وكالة الانباء القطرية.

سعادة وزير الخارجية اثناء اجتماعه مع عبدالله يعقوب بشارة الامين العام لمجلس التعاون الخليجي وحضر الاجتماع سعادة وكيل وزارة الخارجية

«تصوير: ق ن ا»

المجلس البلدي المركزي يدرس ظاهرة تكاثر المحلات والأسواق بالدوحة

الدوحة - ق ن ا:

عقد المجلس البلدي المركزي لبلديات دولة قطر اجتماعه العادي الثاني امس برئاسة سعادة الشيخ حمد بن جاسم بن جبر آل ثاني وزير شئون البلدية والزراعة ورئيس المجلس.

وقد درس المجلس في هذا الاجتماع مشروع اللائحة الداخلية لعمله اضافة الى دراسة ظاهرة تكاثر المحلات والاسواق التجارية في مدينة الدوحة والآثار الناجمة عن ذلك.

كما ناقش المجلس مشروع تطوير السوق الواقع بين شارع حمد الكبير وشارع علي بن عبدالله وشارع الاحمد وكذلك مشروع تطوير الشارع الغربي الذي يبدأ من دوار البنك العربي جنوبا حتى تقاطع الاشارات الضوئية في شارع راس ابو عبود قرب ادارة الاعدادية الميكانيكية.

انتظام الدراسة بالمدارس الصيفية لوزارة التربية والتعليم

الدوحة - الشرق:

انتظمت الدراسة بالمدارس الصيفية التي افتتحتها وزارة التربية والتعليم هذا العام للاخذ بايدي طلاب المرحلتين الاعدادية والثانوية الذين لم يحالفهم الحظ في امتحانات الدور الاول ولهم الحق في دخول امتحانات الدور الثاني.

وصرح السيد خالد عبد الله محمد مدير مدرسة مشيرب الاعدادية الصيفية بان باب التسجيل لايزال مفتوحا لجميع الطلاب الذين لهم حق دخول امتحانات الدور الثاني والتي ستبدأ في جميع المراحل التعليمية اعتبارا من ٤ سبتمبر واضاف بان الدراسة بهذه المدارس مجانية سواء للطلاب القطريين او المقيمين مشيرا الى ان الدراسة قد انتظمت بالفعل في مقر المدرسة بالقرب من المركز «السنتر» في منطقة مشيرب.

ودعا السيد عبد الله ابراهيم البنعلي مدير مدرسة الاستقلال الثانوية الصيفية الطلاب الى ضرورة الحضور مبكرا حيث ان الدراسة ستبدأ في السابعة صباحا يوميا. وحث اولياء امور الطلاب على المتابعة التحصيلية لابنائهم والاستفادة من هذه الفرصة التي وفرتها لهم الدولة والتشديد على ابنائهم بالانضباط والانتظام في الدراسة حتى يتمكنوا من تحقيق نتائج طيبة في امتحانات الدور الثاني.

اتفاقية للتعاون بين وكالة الأنباء القطرية ووكالة الأنباء الأردنية «بترا»

الدوحة - ق ن ا:

تم امس التوقيع على اتفاقية التعاون المشترك بين وكالة الانباء القطرية «ق. ن. ا» ووكالة الانباء الاردنية «بترا» تستهدف تعزيز التعاون القائم بين الوكالتين وتطويره ودعمه.

ووقع الاتفاقية عن الجانب القطري السيد علي بن سعيد الكواري مدير ورئيس تحرير وكالة الانباء القطرية وعن الجانب الاردني السيد علي الصفدي المدير العام لوكالة الانباء الاردنية وذلك بحضور سعادة السيد نايف القاضي سفير المملكة الاردنية الهاشمية في دولة قطر والسيد احمد الحمر مساعد مدير ورئيس تحرير وكالة الانباء القطرية.

وتتضمن الاتفاقية تبادل نشرات الاخبار والصور الخاصة بالاحداث والمناسبات والتعاون في مجال بث الاخبار واستقبالها بالاضافة الى تنسيق مواقفهما في الاجتماعات العربية والاقليمية لوكالات الانباء في اتحاد وكالات الانباء العربية ووكالة الانباء الاسلامية الدولية ومجمع وكالات الانباء لدول عدم الانحياز وغيرها.

كما تتضمن الاتفاقية تقديم كافة المساعدات الممكنة للمراسلين الدائمين وامكانية تبادل زيارات الصحفيين والخبرة في مجال العمل الصحفي.

وقد اقام مدير ورئيس تحرير وكالة الانباء القطرية حفل غداء بنادي الدوحة تكريما للضيف الاردني

اذا ضاع الايمان .. فلا أمان

بقلم: يوسف احمد البنعلي

اصبحت الجرائم التي تحدث في الولايات المتحدة تمر مرورا عابرا على رجل الشارع الامريكي وذلك لكثرة حدوثها، ولكن حادثتين وقعتا في الشهر الماضي كان لهما الوقع الكبير في هذا المجتمع الحادثة الاولى: عائلة ثرية مكونة من اب وام وولدين، عمر الاول عشرون عاما والثاني يصغره بعام دخلا على والديهما ليلا وقد جلس الاب بجانب الام يشاهدان التليفزيون، واشفاقا من الام على ولديها صرخت فيهما قائلة «ضعا هذين المسدسين اللذين بايديكما بعيدا فلربما يؤذي احدكما الاخر من غير قصد» صوب الابن الاصغر مسدسه الى امه واطلق رصاصتين استقرت احداهما في جبهتها والثانية في ذلك البطن الذي حمله وهنا على وهن فكان جزاؤها كمجرم اثم عامر، وطار صواب الاب فاحتضن الام وقد غطى جسمها بالدماء واخذ في الصراخ والبكاء والكلمات تكاد تخنقها العبرات ولم يمهله ابناه اكثر من ذلك فقد عاجلاه بست طلقات فارق على اثرها الحياة. بعد ذلك استدعيا الشرطة واخبراها وهما يبكيان بان جماعة من المجرمين قد اقتحموا عليهم مسكنهم وقتلوا والديهما ولم تمض الا ايام قليلة حتى عرفت الحقيقة واودعا السجن، وعندما سئلا عن سبب ارتكابهما لهذه الجريمة قالا «لقد كنا نطمع ان نرث تلك العشرة ملايين دولار التي كان يمتلكها والدنا وخوفنا ان تشاركنا امنا الميراث قتلناها هي ايضا» هذه ثمار البعد عن الايمان بالله والخوف منه، لذلك نجد الاسلام يحثنا دائما على زرع بذرة الايمان في قلوب الاطفال منذ نعومة اظفارهم لانه يعلم ان هذه البذرة تنمو وتكبر وتصبح كالشجرة العظيمة التي يستظل تحتها الابناء انفسهم والوالدان والمجتمع الاسلامي باسره فابتعاد المجتمعات عن الايمان بالله والخضوع لاوامره يجعلها على شفا جرف هار ينحدر بها شيئا فشيئا الى الهاوية، فالحضارات كما نعلم لا تسقط بين عشية وضحاها.

وتبدأ الحادثة الثانية برجوع ام الى بيتها لتجد ابنتها تسبح في بركة من الدماء فقد اغتصبها المربي الذي احضروه لكي يلاحظها اثناء غيابهم مقابل بعض المال. قد لا تلفت مثل هذه الحادثة انتباه كثير من الناس ولكن عندما تكون هذه البنت في اسبوعها الخامس فقط من العمر نقف متسائلين هل خلا قلب هذا الانسان من ذرة رحمة او قدر من ايمان؟ اين الضمير او الخوف من الله يردعه عن فعلته الشنعاء وهو يرى تلك الطفلة البريئة تصرخ امام عينيه؟ انها قلوب عليها اقفالها! ان غالبية المسلمين - وان تهاون بعضهم في واجباته تجاه ربه - تجد قلوبهم عامرة بالايمان فالبيئة والتربية لهما عظيم الاثر في تشكيل شخصية الفرد المسلم. ولكن علينا الا ننسى ان الايمان يعتريه الضعف ويصيبه البلى بطوارق الفضلات والانغماس في الشهوات. فلابد لنا ان نبعثه حيا ليعود كما كان. وقد دلنا نبينا الكريم على كلمات تجدد ايماننا فقد روى عنه - صلى الله عليه وسلم - انه قال: «جددوا ايمانكم، قيل يا رسول الله وكيف نجدد ايماننا؟ قال: اكثروا من قول لا إله الا الله».

مد فترة حظر صيد الروبيان حتى نهاية يوليو المقبل

التزام ملاك سفن الصيد بالحفاظ على مخزون الأسماك

الدوحة - الشرق

اصدر سعادة الشيخ حمد بن جاسم بن جبر آل ثاني وزير الشئون البلدية والزراعة ووزير الكهرباء والماء بالانابة قرارا وزاريا بتمديد فترة حظر صيد الروبيان هذا العام لمدة شهر واحد وذلك حتى نهاية شهر يوليو القادم.

وصرح مصدر مسئول بالعلاقات العامة ان صدور القرار جاء بناء على الدراسة التي تقوم بها حاليا ادارة الثروة السمكية والتي تهدف الى اتخاذ التدابير اللازمة للحفاظ على مخزون الروبيان بالاضافة الى حماية صغار الاسماك المتواجدة بمناطق الصيد خلال هذه الفترة.

واشار المصدر الى اصدار الثروة السمكية تعميما سابقا للصيادين بحظر صيد الروبيان في الفترة من اول فبراير حتى نهاية يونيو وذلك بناء على قرار مجلس الوزراء المؤقر رقم ٣٠ لسنة ١٩٨١، حيث ان هذه الفترة تعتبر فترة تكاثر ونمو هذا النوع من الاحياء المائية.

ونبه المصدر الى ضرورة التزام جميع ملاك سفن الصيد العاملة في دولة قطر بهذا القرار رغبة في الحفاظ على الثروة السمكية واستغلال مخزون الروبيان المتاح في المياه القطرية بطريقة سليمة تجنبا لحدوث نضوب لهذه الثروة الهامة.

كلية الطيران المدني لدول الخليج تحتفل بتخريج الدفعة السابعة

الدوحة - ق ن ا:

احتفلت كلية الطيران المدني لدول الخليج امس بتخريج الدفعة السابعة من طلبتها ودارسيها للعام الدراسي ١٩٨٩/ ١٩٩٠ في مجال تكنولوجيا الاليكترونيات.

وحضر الاحتفال اعضاء اللجنة التنفيذية للكلية المجتمعون حاليا ويمثلون الدول الاربع المالكة للكلية وهي قطر والامارات العربية المتحدة وسلطنة عمان والبحرين.

ويبلغ عدد خريجي الدفعة المذكورة ٨٢ طالبا ودارسا منهم ٣٥ تلقوا دراسات اساسية في مجالات المراقبة الجوية والبكترونيات الطيران وتكنولوجيا الالكترونيات والارصاد الجوية و٣١ تلقوا دراسات على فترات قصيرة في مجالات البحث والانقاذ والميكروبروسيس ومراقبة المنطقة و١٦ طالبا تلقوا دورات تختص بمساعدي المراقبين الجويين.

هذا وقد تم في نهاية الاحتفال توزيع الشهادات التقديرية والجوائز على الخريجين.

وتجدر الاشارة الى ان عدد الخريجين منذ تاسيس الكلية اضافة الى الدفعة الاخيرة المذكورة قد بلغ ٣٤٣ طالبا ودارسا منهم ٢٥٨ في مجال المقررات الاساسية و٥١ في الدورات القصيرة والمتقدمة و٣٢ طالبا في دورة مساعدي المراقبين الجويين.

من تقارير الشرطة

يقدمها: بدرالدين أدهم

استخدام غير أمثل للهاتف أوقع صاحبه في قبضة الشرطة

تلقى قسم شرطة العاصمة بلاغا من احد المواطنين بان فاعلا مجهولا اعتاد الاتصال بهاتف منزله ويسبب له لأسرته ازعاجا مستمرا وفور تلقي الشكوى وبناء على طلب المشتكي وضع الهاتف تحت المراقبة وبعد اسبوع تم ضبط الهاتف المعاكس وباستجواب صاحبه افاد بان صديقه المدعو «ا ح ع» هو المتصل بهاتف المشتكي وباستجوابه اعترف بما نسب اليه

تم توقيف المتهم بمركز الشرطة تمهيدا لعرضه على المحكمة المختصة

في مسلسل الاهمال
سائق يصدم طفلين بالوكرة

بسبب السرعة الزائدة وعدم الانتباه اصطدم سائق بطفلين اثناء عبورهما للطريق بالوكرة وقع الحادث مساء يوم الجمعة الماضي عندما كان المدعو ج ع ج يقود سيارة تويوتا لاندكروزر على طريق الوكرة ونظرا لسرعته الزائدة وعدم انتباهه اصطدم بطفلين اثناء عبورهما الطريق نتج عن الحادث اصابة الطفلين باصابات جسمانية ادخلا على اثرها المستشفى.

تولت الشرطة التحقيق في الحادث.

وتصادم ٤ سيارات
بطريق سلوى في وقت واحد

وقع الحادث صباح يوم الخميس الماضي بطريق سلوى بين اربع سيارات الاولى تويوتا صالون والثانية شفروصالون والثالثة نيسان بيكاب والرابعة نيسان صالون اصيبت جميع السيارات باضرار مادية ومن التحقيق ثبت ان الحادث كان نتيجة لعدم وجود مسافة امان كافية مما ادى الى وقوع الحادث وقد قامت شرطة المرور بالتحقيق في الحادث.

القبض على شخص جمع تبرعات بدون تصريح!

القت شرطة الشمال القبض على شخص اثناء قيامه بجمع تبرعات بدون تصريح بمنطقة ام صلال محمد وبالتحقيق معه افاد بانه دخل البلاد منذ خمسة ايام بقصد جمع دية حيث يحمل معه صكا من احدى الدول وكان يتجول بسيارة اجرة مقابل اجر معين لسائقها

تم توقيف المتهم وكفل سائق الاجرة والتحقيق مايزال مستمرا.

بلاغ كاذب
أوقف صاحبه

كان قسم شرطة العاصمة قد تلقى شكوى من المدعو ح ش ش افاد فيها بان احد الاشخاص احتال عليه بتسجيل سيارته التويوتا بالمرور باسمه دون علمه بعد ان اخذها بغرض فحصها واعادتها اليه وحال تلقي البلاغ تم استجواب المدعو س ح م ومن التحقيق وسماع اقوال الشهود تبين ان المشتكي كان على علم بنقل ملكية السيارة وباعادة استجوابه اعترف بالادلاء باقوال كاذبة وذلك من اجل اعادة سيارته. تم توقيف المتهم لحين عرضه على المحكمة المختصة.

ومما يذكر ان عقوبة البلاغ الكاذب كما وردت في المادة ١٤٧ من قانون العقوبات القطري هي الحبس لمدة لا تتجاوز سنتين او بغرامة لا تزيد على الفي ريال او بالعقوبتين معا

ساعتان قيمتهما ١٥ الف
ريال والرصيد «صفر»

القت شرطة العصمة القبض على المدعو س ع س بتهمة تحرير شيك بدون رصيد وذلك بعد ان تلقى القسم بلاغات من مندوب احدى الشركات مدعيا فيه بان المتهم قد اشترى من المحل ساعتين وحرر له عن قيمتهما شيكا بمبلغ ١٥ الف ريال وعندما قدم الشيك الى البنك لصرفه اعيد لعدم وجود رصيد قائم للمتهم وبمواجهة المتهم باقوال المبلغ اعترف بما نسب اليه فتم توقيفه لحين عرضه على القضاء.

السرعة زائدة
وحادث تصادم بين سيارتين

شهد شارع سلوى العام حادث تصادم بين سيارتين الاولى مازدا بيكاب والثانية هوندا صالون وقع الحادث نتيجة لخطا مشترك من سائقي السيارتين وذلك عندما كان سائق السيارة الاولى يقود سيارته ونتيجة لانحرافه المفاجيء اصطدم بالسيارة الثانية حيث كان يقودها بسرعة زائدة فلم يتمكن من تفادي الحادث وقد انتقلت الشرطة لمكان الحادث واتخذت الاجراءات القانونية اللازمة.

مواقيت الصلاة

الفجر	٣ ١٥
الشروق	٤ ٤٥
الظهر	١١ ٣٨
العصر	٣ ٠٠
المغرب	٦ ٣١
العشاء	٨ ٠١

حالة الطقس

الطقس: حار مع ظهور غبار خفيف
الرياح: شمالية غربية الى شمالية شرقية معتدلة
الرؤية: تمتد من ٦ الى ١٠ كلم
البحر: خفيف الموج قرب السواحل ومعتدل الموج في عرض البحر
- درجة الحرارة العظمى المتوقعة ٤٠م ودرجة الحرارة الصغرى المتوقعة ٣٢م.
- درجات الحرارة العظمى التي سجلت في عواصم دول مجلس التعاون في الساعة ٣ عصرا:

- الدوحة	٣٧م
- الرياض	٤١م
- البحرين	٣٤م
- ابو ظبي	٣٥م
- مسقط	٣٥م
- الكويت	٤٦م

مجتمع الشرق

السفير الأردني يقيم حفل عشاء تكريما لمدير عام وكالة الأنباء الأردنية

اقام سعادة السفير الاردني نايف سعود القاضي مساء امس حفل عشاء في منزله تكريما للسيد علي الصفدي مدير وكالة الانباء الاردنية حضر الحفل سعادة وكيل وزارة الاعلام والثقافة محمد بن حمد الخليفة وعدد من السفراء ورجال الاعلام والصحافة.

وزارة الصحة تدعو لتكاتف الجهود لابعاد السموم القاتلة عن الأبناء

الدوحة - ق ن ا:

تشارك دولة قطر دول العالم في احتفالات اليوم العالمي لمكافحة سوء استخدام العقاقير المخدرة والاتجار غير المشروع بها والذي يصادف اليوم.

واكدت وزارة الصحة العامة في بيان لها بهذه المناسبة انه بالرغم من قدم وجود مشكلة سوء استخدام المخدرات الا انها قد تفاقمت في السنوات الاخيرة لاحتياجها اعدادا هائلة من الناس في مختلف انحاء العالم الامر الذي جعلها في مقدمة المشاكل التي تهدد المجتمعات في العصر الحديث. ودعت الوزارة المواطنين والمقيمين والهيئات والمؤسسات بالدولة الى تكاتف الجهود من اجل ابعاد هذه السموم القاتلة عن ابنائنا والضرب بيد من حديد على ايدي مروجيها والمتاجرين بها.

وقد اعدت وزارة الصحة العامة بعض الملصقات والنشرات والكتيبات التي توضح للمواطنين والمقيمين مخاطر سوء استخدام العقاقير المخدرة والامراض التي تسببها.

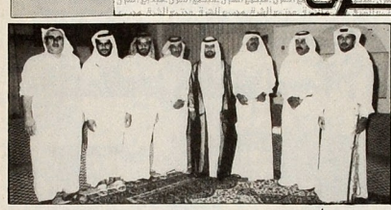

أفراح السليطي

اقام السيد محمد جاسم السليطي مساء امس حفل عشاء بمناسبة زواج شقيقه «حمد» من كريمة احدى الاسر القطرية في حفل اقيم في منزل العائلة بالسلطة الجديدة. حضر الحفل عدد من كبار الشخصيات واهل واقارب واصدقاء المعرس تهانينا والف مبروك وبالرفاه والبنين ان شاء الله

رحلة علمية لأعضاء نادي الجسرة الصيفي

يقوم اعضاء النادي الصيفي بنادي الجسرة الثقافي الاجتماعي برحلة علمية ثقافية غدا الى الشركة العربية الدانماركية للالبان وذلك ضمن خطة النشاط الصيفي لهذا العام والتي سوف تركز على تكثيف الزيارات العلمية والثقافية وسوف يقوم بالزيارة اربعون عضوا من اعضاء النادي الصيفي تحت اشراف السيد/ محمد ابو الفتوح (المشرف الاجتماعي). صرح بذلك السيد/ محمد سعيد عبد الحسين ابراهيم - رئيس النادي الصيفي

مولود مبارك

انعم الله على الاستاذ ماهر الجوهري عبدالحليم الموظف برئاسة المحاكم الشرعية والسيدة حرمه بمولودة جميلة اسمياها (ولاء)

وبهذه المناسبة السعيدة يتقدم الاستاذ محمد علم الموظف بالمحاكم الشرعية باجمل التهاني واحلى التبريكات. والف مبروك جعلها الله من ابناء السعادة واقر بها اعين والديها وحفظها من كل سوء.

مولود سعيد

رزق السيد فتحي علي آل شهاب مدير ادارة المبيعات بطيران الخليج والسيدة حرمه بمولود احدى اعمامه محمد.

جعله الله من مواليد السعادة واقر اعين والديه به.

ومحسن حسنين بهنيء الصديق العزيز فتحي بمولوده الجديد.

نجح التلميذ سيد محمد فهمي كيلاني من الصف الخامس الى الصف السادس الابتدائي بتقدير ممتاز كما نجحت شقيقته اميرة محمد فهمي كيلاني من الصف الثاني الاعدادي الى الصف الثالث. الف مبروك وعقبال الدكتوراه.

تهنئة خاصة من بابا وماما لاحمد وجيه حسين بمناسبة نجاحه بتفوق وحصوله على ٩٥٪ وانتقاله الى الصف الاول الاعدادي بالمدرسة المصرية الف مبروك والى الامام دائما يا احمد.

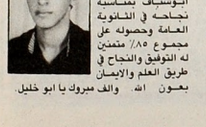

حقق الطالب باسم هارون الحمل في الثانوية العامة تقدما كبيرا وحصل على مجموع ٩١٪ من مدرسة الدوحة الثانوية.

تهنئة خاصة من الاسرة والاصدقاء والف مبروك وعقبال الدكتوراه.

تتقدم الاسرة بخالص تهانيها القلبية الى ابنها العزيز ابراهيم هلال ابوشياف بمناسبة نجاحه في الثانوية العامة وحصوله على مجموع ٨٥٪ متمنين له التوفيق والنجاح في طريق العلم والايمان بعون الله. والف مبروك يا ابو خليل.