الشرق

ALSHARQ

تصدر عن دار الشرق للطباعة والنشر والتوزيع ذ.م.م الدوحة - قطر

١٦ صفحة

ريال واحد

الاربعاء ٢٧ ذو القعدة ١٤١٠ هـ - ٢٠ يونيو ١٩٩٠ م - السنة الثالثة - العدد ٨١٩

يومية • سياسية • جامعة • مستقلة

Wednesday 20 June 1990 - No.819 VOL. 3

في بيتنا شغالة.. وكيف يعلمنا الاسلام حسن المعاملة

٣

عميد النقد العربي الحديث احسان عباس بمناسبة بلوغه السبعين

٦

الصحة وكأس العالم

١٠

سمو ولي العهد في زيارة قصيرة للسعودية

رسالة من سمو الأمير لخادم الحرمين

سمو ولي العهد يستعرض مع العاهل السعودي مسيرة مجلس التعاون والقضايا الدولية والعربية والاسلامية

جدة - ق.ن.ا

استقبل خادم الحرمين الشريفين الملك فهد بن عبدالعزيز عاهل المملكة العربية السعودية الشقيقة في الساعة الخامسة من بعد عصر امس بقصر السلام في جدة سمو الشيخ حمد بن خليفة آل ثاني ولي العهد ووزير الدفاع

وحضر المقابلة من الجانب السعودي صاحب السمو الملكي الامير سعود الفيصل ومن الجانب القطري سعادة الشيخ محمد بن خالد آل ثاني مدير مكتب سمو ولي العهد ووزير الدفاع وسعادة السيد محمد بن علي الانصاري سفير دولة قطر في السعودية.

وفي بداية المقابلة نقل سمو ولي العهد ووزير الدفاع الى خادم الحرمين الشريفين رسالة شفوية من اخيه حضرة صاحب السمو الشيخ خليفة بن حمد آل ثاني امير البلاد المفدى تتعلق بالعلاقات الاخوية الوثيقة القائمة بين البلدين الشقيقين وسبل دعمها وتطويرها كما تتعلق بتبادل وجهات النظر لعدد من القضايا ذات الاهتمام المشترك وذلك في اطار التنسيق والتشاور المستمر بينهما.

وبعد ذلك استعرض سمو ولي العهد ووزير الدفاع مع خادم الحرمين الشريفين اهم القضايا الدولية والعربية والاسلامية في ضوء التطورات الراهنة. كما جرى استعراض مسيرة مجلس التعاون لدول الخليج العربية وسبل تعزيزها في مختلف المجالات بما يكفل تحقيق مصلحة شعوب دول المجلس.

وعاد سمو الشيخ حمد بن خليفة آل ثاني ولي العهد ووزير الدفاع الى ارض الوطن في الساعة الثامنة والنصف من مساء امس بعد زيارة قصيرة للمملكة العربية السعودية استغرقت بضع ساعات نقل خلالها رسالة شفوية من حضرة صاحب

«البقية ص ١٢ عمود ٣»

خادم الحرمين الشريفين اثناء استقباله لسمو ولي العهد بعد ظهر امس في جدة

«تصوير عمرو احمد»

الجيش السوداني يعلن قتل ٤٠٠ متمرد في أعالي النيل

الخرطوم - وكالات

اعلن بيان اذاعته قيادة القوات المسلحة السودانية عن مصرع ٤٠٠ من متمردي «الجيش الشعبي لتحرير السودان» واصابة الف ومائة آخرين بجروح في هجوم شنته قوات الجيش الست الماضي على معسكر للمتمردين في جنوب البلاد، واوضح البيان ان هذا المعسكر يقع في شمال مديرية اعالي النيل وان قوات الجيش صادرت كمية كبيرة من الاسلحة والذخيرة.

من جهة اخرى اصدرت محكمة بمدينة الفاشر عاصمة محافظة دارفور بغرب السودان احكاما بالسجن لمدد تتفاوت بين ٥ سنوات الى سنتين على ٨ تجار بعد ادانتهم بالاستيلاء على نحو ٢٥٠٠ طن سكر كانت مخصصة لمحافظة دارفور كما تراوحت الغرامات التي فرضت على التجار الخمسة بين ٥ ملايين ونصف مليون جنيه.

على صعيد آخر ناشدت منظمة يونيسيف المجتمع الدولي لتقديم مساعدات عاجلة الى كل من السودان وموزمبيق بقيمة ٤٢ مليون دولار

مداهمات واسعة لسلطات الاحتلال في جبال القدس

١١ بالمائة من اليهود السوفييت وصلوا فلسطين

القدس - المحتلة - ق.ن.ا - وكالات

استمرت المواجهات بين قوات الاحتلال والمواطنين في الاراضي العربية المحتلة وجرت عملية مداهمات واسعة في جبال القدس وفي هذه الاثناء ذكر ان ١١ بالمائة من اليهود السوفييت قد وصلوا فلسطين المحتلة وازاء ذلك اعربت اسرائيل عن قلقها من موقف المجموعة الاوروبية والضغوط التي تمارسها على واشنطن فيما يتعلق بالحوار الفلسطيني الامريكي. كما علم ان اسحق شامير تلقى رسالة من الرئيس الامريكي جورج بوش يطالبه فيها بتحديد موقفه تجاه عملية السلام في الشرق الاوسط وفيما يلي ما اوردته وكالات الانباء.

على صعيد المواجهات اقتحم جنود العدو الاسرائيلي امس قرية «بتير» الفلسطينية في جبال القدس.. وقاموا بحملة تفتيش ومداهمة لمنازل السكان اعتقلوا خلالها عددا من ابناء القرية التي فرضوا عليها حظر تجول وحصارا عسكريا

وبررت سلطات الاحتلال الاسرائيلي اجراءاتها القمعية بحجة وضع حجارة وعمد كهرباء على طريق السكة الحديد قرب القرية مما ادى الى تدهور حافلة قطار لفحص السكة الحديد.

ولم يذكر راديو اسرائيل الخسائر التي نجمت عن تدهور الحافلة الاسرائيلية. ومن ناحية اخرى ذكرت صحيفة «يديعوت احرونوت» الاسرائيلية ان مهاجرا يهوديا من مدينة لينينجراد السوفييتية قد انتحر بالقاء نفسه من مسكنه في المدينة الاستيطانية بات يام جنوب مدينة يافا على الساحل الفلسطيني المحتل بسبب اصابته باكتئاب نفسي

وفي مقابلة اجرتها معه صحيفة لوفيجارو الفرنسية امس اكد مروان القاسم وزير الخارجية الاردني ان ١١ بالمائة من اليهود السوفييت وصلوا الى فلسطين حتى الان ويقيمون في الاراضي المحتلة واضاف بان العدوان على الاردن اصبح اكثر احتمالا في اية لحظة وفي تصريحات ايضا لصحيفة لوفيجارو الفرنسية قال القاسم ان اسرائيل تعلن صراحة انها تعتبر الاراضي المحتلة جزءا لا يتجزأ من اسرائيل الكبرى وقال ان كل هذا يدمر فرص السلام.

وفي هذا السياق ذكرت الصحف المجرية امس ان اسحق بيريز وزير الاستيعاب الاسرائيلي بدأ مهمة استطلاعية في بودابست تتعلق بظروف المهاجرين السوفييت عبر المجر في طريقهم الى فلسطين.

هذا وكان مصدر مصري مسئول بالخارجية نفى امس مجددا ما نشرته احدى الصحف المصرية حول قيام شركة

«البقية ص ١٢ عمود ٥»

مساع فرنسية جديدة لحل الازمة اللبنانية

بيروت - ق.ن.ا - وكالات:

بدأت فرنسا مساعي جديدة لحل الازمة اللبنانية حيث نقل امين عام وزارة الخارجية الفرنسية فرانسوا شير مقترحات حول هذه المساعي للرئيس اللبناني الياس الهراوي خلال اجتماعه معه امس. وقد تزامنت هذه المساعي مع انفجار الوضع الامني في بيروت الشرقية امس بشكل عنيف بين العماد ميشال عون وسمير جعجع مما ادى الى مصرع ثلاثة اشخاص واصابة خمسة آخرين.

في غضون ذلك شنت احدى كتائب حركة فتح هجوما على مواقع جيش لبنان الجنوبي وتمكنت من قتل تسعة من افراده بينما استشهد احد الفلسطينيين في هذا الهجوم واصيب آخر.

وقد اعلن الرئيس اللبناني الياس الهراوي ان المجال مفتوح امام جميع الاطراف في لبنان دون استثناء للانضمام الى الشرعية على اساس وثيقة الطائف للوفاق الوطني ودون شروط مسبقة مؤكدا انه لاسلوة على وثيقة الوفاق.

وعرض الرئيس اللبناني خلال اجتماع مجلس الوزراء امس موضوع التحرك الفرنسي الجديد وزيارة موفدها فرانسوا شير الى بيروت.

وقد اعلن الامين العام للخارجية الفرنسية ان حكومة بلاده تعمل باتجاه دعم التحرك البابوي بشان لبنان.

واكد شير اثر اجتماعه امس مع الرئيس اللبناني الياس الهراوي ان فرنسا مستعدة دائما لمساعدة لبنان لتخطي الصعوبات معتبرا ان الحوار الذي تقوده فرنسا في لبنان يمكن ان يعطي دفعا لآلية اتفاق الطائف والمصالحة الوطنية.

واعرب عن تفاؤله بوجود آمال جيدة في الظروف الحالية مشيرا الى ان المسعى الفرنسي والفاتيكان يسيران بالاتجاه الصحيح مع تضافر جهود اللبنانيين مع اللجنة العربية الثلاثية من اجل اقامة لبنان الموحد المستقر.

وقد اكدت وزارة الخارجية الفرنسية ان مهمة فرانسوا شير الامين العام للوزارة الذي يزور بيروت حاليا تدخل ضمن الاتصالات الفرنسية الهادفة الى اقناع جميع الاطراف اللبنانية بضرورة تسليم السلطة للشرعية المتمثلة بالرئيس الياس الهراوي وحكومته واقناع جميع الاطراف بضرورة

«البقية ص ١٢ عمود ٦»

الشيخ خليفة بن عبدالله بن احمد آل ثاني في ذمة الله

انتقل الى رحمة الله تعالى فجر امس في لندن المرحوم الشيخ خليفة بن عبدالله بن احمد آل ثاني عن عمر يناهز الحادية والسبعين عاما قضاها في اعمال البر والتقوى.

وسيصل جثمان الفقيد الساعة السابعة من صباح اليوم ويصلى عليه في الساعة الثامنة بالجامع الكبير. والفقيد من رجالات قطر المرموقين ومن المشهود لهم بدماثة الخلق ولين العريكة وطيب المعشر. وهو شقيق الشيخ احمد بن عبدالله بن احمد آل ثاني والشيخ جاسم بن عبدالله بن احمد آل ثاني ووالد كل من الشيوخ مبارك مؤسسة النفط وعلي بسفارة قطر بموسكو وخالد مدير محطة طيران الخليج بلندن وعبدالله بوزارة الاقتصاد والتجارة ومحمد وعبدالعزيز بالشرطة واحمد الطالب بالجامعة رحم الله الفقيد الكريم واسكنه فسيح جناته والهم آله وذويه جميل الصبر وحسن العزاء. «انا لله وانا اليه راجعون».

شرق و غرب

● يقوم الرئيس الحالي لمنظمة اوبيك صادق بوستة وزير النفط الجزائري بجولة تشمل ايران والعراق والكويت والامارات العربية المتحدة والسعودية في محاولة لمنع هبوط جديد لاسعار النفط

● قالت مصادر رسمية ان الاردن تلقى من الكويت مبلغ ٢٥ مليون دولار هي الدفعة الاولى من المساعدة الكويتية التي تبلغ قيمتها الاجمالية ٧٥ مليون دولار

● شهدت العلاقات بين تركيا وايران مزيدا من التوتر بالدرجة التي المحت فيها صحف ايرانية الى ان الزيارة التي يعتزم وزير الخارجية التركي علي بوزر ان يقوم بها الى طهران في نهاية الشهر الجاري قد يتم الغاؤها

● علم من مصدر رسمي ان برلمان الكاب تبنى قرارا ينص على الغاء الفصل العنصري في جميع الاماكن العامة في جنوب افريقيا امس من قبل جميع النواب باستثناء نواب اليمين المتطرف.

● ذكرت انباء صحفية بالاردن ان الملك حسين سيقوم بزيارة رسمية لليبيا في الايام العشرة الاولى من شهر يوليو القادم.

● تلقى الشيخ زايد بن سلطان آل نهيان رئيس دولة الامارات العربية المتحدة رسالة من السيدة مارجريت تاتشر رئيسة الحكومة البريطانية تتصل بالعلاقات الثنائية وسبل تطويرها.

● يتسلم سلاح بحرية العدو الاسرائيلي في مطلع العام المقبل النموذج الاول من سفن الصواريخ الجديدة من طراز «ساعة اربعة ونصف» والتي يتم تصنيعها في احواض الملاحة الاسرائيلية.

● اعلن رئيس جبهة القوى الاشتراكية حسين ايت احمد ان الجبهة ستشارك في انتخابات تشريعية مبكرة اذا ماتم اجراؤها.

● تلقى الرئيس المصري حسني مبارك رسالة من الرئيس التونسي زين العابدين بن علي قام بتسليمها صلاح الدين باق رئيس مجلس النواب التونسي خلال استقبال الرئيس مبارك له امس.

٧٤ ألف مولود فلسطيني منذ بدء الانتفاضة

عمان - ق.ن.ا

ذكرت احصائية عربية في قطاع غزة ان عدد المواليد في القطاع منذ بدء الانتفاضة في ٨ ديسمبر ١٩٨٧ وحتى بداية شهر يونيو الحالي بلغ حوالي ٧٤ الف مولود.

وقد وزعت الاحصائية عدد المواليد على حسب الترتيب التالي:

من ٩ ديسمبر ٨٧ وحتى ٣١ ديسمبر ٨٧ بلغ العدد ١٤٧٠ مولودا.. ومن ١ يناير ٨٨ وحتى ٣١ ديسمبر ٨٨ بلغ العدد ٢٧٣٧٥ مولودا.. ومن ١ يناير ٨٩ وحتى ٣١ ديسمبر ٨٩ بلغ العدد ٣٢٤٦٢ مولودا.. ومن ١ يناير ٩٠ وحتى ١ يونيو ٩٠ بلغ العدد ١٢٦٠٠ مولود.

خسارة الامارات من يوغوسلافيا وفوز ايطاليا والنمسا وتعادل كولومبيا مع المانيا

«ملحق الرياضة ص ٧ و٨ و٩»

على الهواء مباشرة

١٠,٠٠ مساء نقل مباراة كرة القدم بين البرازيل واستكندا

٠٤,٠٠ عصرا مباراة كرة القدم بين السويد وكوستاريكا

- والمباريات ضمن كاس العالم وتذاع على شاشة القناة ٣٧

أمام مؤتمر شيوعي روسيا:

جورباتشوف يدافع عن وحدة الحزب الشيوعي ويؤكد نجاح سياسات الاصلاح والبيروسترويكا

موسكو - ا ف ب

قدم الرئيس السوفييتي ميخائيل جورباتشوف امام مؤتمر شيوعي روسيا الذي بدأ امس في الكرملين مرافعة طويلة تأييدا لوحدة الحزب الشيوعي وندد في قوة باحتمال انشاء فصائل منظمة داخله.

وفي تقريره الذي نقله التلفزيون مباشرة صرح جورباتشوف انه يجب استبعاد امكان قيام تشكيلات منظمة مستقلة في اللجنة المركزية للحزب الشيوعي وذلك في اشارة على مايبدو الى الحزب الشيوعي في الاتحاد السوفييتي والى الحزب الشيوعي في روسيا الذي الغي عام ١٩٢٥ والذي سيعاد تشكيله اثر هذا المؤتمر.

واستند الزعيم السوفييتي الى القواعد المعمول بها في احزاب سياسية اخرى في الخارج واعلن تأييده تضمين ترتيبات خاصة في انظمة الحزب الشيوعي تحظر تشكيل فصيل مستقل عن قيادة الحزب. وكرر جورباتشوف مرارا ان الحزب الشيوعي يجب ان يكون موحدا.

وقال جورباتشوف في الكلمة الافتتاحية لمؤتمر الشيوعيين الروس ان ماانجزته سياسة البيروسترويكا خلال خمس سنوات عجزت عنه اجيال باكملها ونفى ان تكون تلك السياسة قد قادت الى كارثة او فوضى عامة كما يقول معارضوها واشار

«البقية ص ١٢ عمود ٦»

مصادر دبلوماسية تكشف لـ «الشرق»:

استعدادات عسكرية عراقية لمواجهة أي هجوم اسرائيلي

تل ابيب: سنأخذ تهديدات بغداد الاخيرة بكل جدية

القاهرة - خاص بـ «الشرق»

اكد الرئيس صدام حسين في رسالة بعث بها امس للرئيس مبارك وجود استعدادات عسكرية عراقية لمواجهة احتمالات شن عدوان اسرائيلي على المنشآت والاراضي العراقية. واوضح صدام في رسالته التي نقلها الدكتور محمد علي محجوب وزير الاوقاف المصري ان تهديدات باركوفيا مساعد رئيس الاركان الاسرائيلي بحتمية حرب اسرائيلية جديدة ضد بعض الدول العربية كانت تشير الى العراق وليبيا. وعلمت «الشرق» ان رسالة الرئيس العراقي للرئيس مبارك تضمنت ايضا التاكيد على ضرورة وضع استراتيجية عسكرية موحدة لدول المواجهة مع اسرائيل وابدى صدام في هذا الاطار استعداده التام للتعاون مع سوريا بهذا الصدد وكان الرئيس مبارك قد نقل للرئيس العراقي تأكيدات اسرائيلية بعدم وجود نوايا عدوانية ضد العراق او اي دولة عربية اخرى.

ومن ناحية اخرى استبعدت دوائر دبلوماسية عراقية بالقاهرة عقد لقاء قريب بين الرئيسين العراقي صدام حسين والسوري حافظ الاسد واوضحت الدوائر لـ «الشرق» ان حجم

«البقية ص ١٢ عمود ٣»

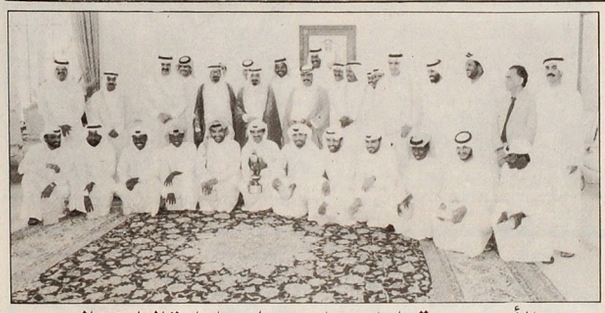

سمو الأمير يستقبل اعضاء مجلس ادارة النادي العربي ولاعبي ومدربي وإداريي فريق كرة القدم لفوزهم بكأس سموه

الدوحة - ق.ن.ا

استقبل حضرة صاحب السمو الشيخ خليفة بن حمد آل ثاني امير البلاد المفدى بمكتب سموه في الديوان الاميري في الساعة الحادية عشرة والربع من قبل ظهر امس اعضاء مجس ادارة النادي العربي الرياضي ولاعبي ومدربي واداريي فريق كرة القدم بالنادي وذلك بمناسبة فوز النادي ببطولة كاس سمو الامير لكرة القدم للموسم الرياضي ١٩٩٠/٨٩. وحضر المقابلة سمو الشيخ حمد بن خليفة آل ثاني ولي العهد ووزير الدفاع ورئيس المجلس الاعلى لرعاية الشباب وسعادة الشيخ محمد بن حمد آل ثاني الرئيس الفخري للنادي العربي وسعادة الشيخ ثامر بن محمد آل ثاني نائب رئيس المجلس الاعلى لرعاية الشباب وسعادة الشيخ محمد بن خالد آل ثاني مدير مكتب سمو ولي العهد ووزير الدفاع وامين عام اللجنة الاوليمبية ورئيس اتحاد كرة القدم والشيخ محمد بن عيد آل ثاني الامين العام للمجلس الاعلى لرعاية الشباب.

وقد قدم سمو الامير الوالد التهنئة والهدايا التذكارية لمجلس ادارة النادي ولاعضاء فريق كرة القدم بمناسبة الفوز بكاس سموه وحثهم وبقية ابنائه الرياضيين على بذل المزيد من الجهد والعطاء لتحقيق الفوز والتقدم دائما ورفع شان انديتهم وبلدهم في مختلف المجالات والمحافل الرياضية.

والتقطت لصاحب السمو الامير المفدى الصور التذكارية مع اعضاء الفريق الفائز «تفاصيل وصور اخرى ص ٧»

تصوير: كمال راشد

رسالة لسمو الأمير من الرئيس الباكستاني

الدوحة - ق.ن.ا

تلقى حضرة صاحب السمو الشيخ خليفة بن حمد آل ثاني امير البلاد المفدى رسالة خطية من فخامة الرئيس غلام اسحق خان رئيس جمهورية باكستان الاسلامية الشقيقة.

وقد تسلم الرسالة سعادة السيد مبارك علي الخاطر وزير الخارجية خلال اجتماعه امس مع السيد عمر خان شيرازي القائم باعمال سفارة باكستان لدى الدولة.

وعلمت وكالة الانباء القطرية ان الرسالة تتعلق بالعلاقات الثنائية بين البلدين وسبل دعمها وتطويرها

«صورة ص ٢»

سمو ولي العهد يستقبل السفير الايراني

الدوحة - ق.ن.ا

استقبل سمو الشيخ حمد بن خليفة آل ثاني ولي العهد ووزير الدفاع في مكتبه بالديوان الاميري في الساعة العاشرة من صباح امس سعادة السيد نصر الله ميرزائي بصير سفير الجمهورية الاسلامية الايرانية الجديد لدى الدولة.

وقد رحب سمو ولي العهد ووزير الدفاع بسعادة السفير وتمنى له التوفيق في عمله من اجل تعزيز العلاقات الطيبة القائمة بين البلدين.

وحضر المقابلة سعادة الشيخ محمد بن خالد آل ثاني مدير مكتب سمو ولي العهد ووزير الدفاع.

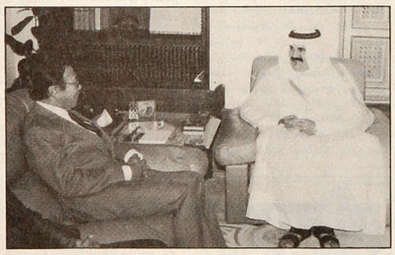

سموه يستقبل سفير تايلاند

واستقبل سمو الشيخ حمد بن خليفة آل ثاني ولي العهد ووزير الدفاع في مكتبه بالديوان الاميري في الساعة الحادية عشرة والنصف من قبل ظهر امس سعادة السيد ليكاسيت بان سومشيت سفير مملكة تايلاند الجديد لدى الدولة.

وقد رحب سمو ولي العهد ووزير الدفاع بالسفير الجديد متمنيا للعلاقات الودية بين البلدين مزيدا من النمو والازدهار. وحضر المقابلة سعادة الشيخ محمد بن خالد آل ثاني مدير مكتب سمو ولي العهد ووزير الدفاع.

مجلس جامعة قطر يعتمد نتائج امتحانات ربيع ١٩٩٠

٥٤٨ طالبا وطالبة يحصلون على درجة البكالوريوس

كتب: عيسى مرشد

اعتمد مجلس جامعة قطر في اجتماعه امس برئاسة الدكتور عبدالله جمعة الكبيسي مدير الجامعة بالنيابة نتائج امتحانات الطلبة والطالبات بكليات الجامعة الست والذين انهوا المتطلبات اللازمة للحصول على الدرجات العلمية والشهادات والدبلومات من كليات الجامعة وذلك عن فترة ربيع ١٩٩٠ من العام الجامعي ١٩٩٠/٨٩م.

بالنسبة لكلية التربية فقد تخرج منها في درجة البكالوريوس في الاداب والتربية ٢١ طالبا و٧٦ طالبة و في بكالوريوس العلوم والتربية طالب و١٧ طالبة و في بكالوريوس الاقتصاد المنزلي والتربية ٤٧ طالبة و في بكالوريوس التربية الفنية ١٩ طالبة و في بكالوريوس التربية الرياضية طالبان و٥ طالبات و في بكالوريوس التربية ١٤ طالبا و١٦ طالبة. و في الشهادة المرحلية الجامعية في التعليم الابتدائي ٨ طلاب و٩ طالبات و في الدبلومة العامة في التربية ٨ طلاب و٧ طالبات و في الدبلومة الخاصة بالتربية طالبان و٦ طالبات وبذلك يكون اجمالي المتخرجين والخريجات ٢٥٨ طالبا وطالبة منهم ٥٦ بنين و٢٠٢ بنات.

و في كلية الانسانيات والعلوم الاجتماعية فقد حصل على درجة البكالوريوس في الاداب ٣٢ طالبا و٧٥ طالبة و في درجة البكالوريوس في الاداب والدراسات التكميلية ٥ طالبات و في الدبلومة العامة في المكتبات والمعلومات ٤ طلاب و٨ طالبات ولهذا فقد بلغ اجمالي الخريجين والخريجات ١٢٤ طالبا وطالبة منهم ٣٦ بنين و٨٨ بنات.

وبالنسبة لكلية العلوم فقد حصل على درجة البكالوريوس في العلوم ٢١ طالبا و٤٢ طالبة باجمالي ٦٣ خريجا وخريجة.

اما في كلية الشريعة والدراسات الاسلامية فقد حصل على درجة البكالوريوس في الشريعة والدراسات الاسلامية ١٣ طالبا و٣٦ طالبة باجمالي ٤٩ خريجا وخريجة.

ومن كلية الهندسة فقد حصل على درجة البكالوريوس في الهندسة الكهربائية ٣ طلاب وعلى بكالوريوس الهندسة الميكانيكية ٦ طلاب وعلى البكالوريوس في الهندسة المدنية ٣ طلاب وعلى البكالوريوس في الهندسة الكيماوية ٧ طلاب باجمالي ١٩ خريجا.

اما الكلية السادسة وهي الادارة والاقتصاد فقد حصل على درجة البكالوريوس في الادارة والاقتصاد ٦ طلاب و٢٩ طالبة باجمالي ٣٥ خريجا وخريجة.

بلغ عدد الخريجين والخريجات من كليات الجامعة ٥٤٨ طالبا وطالبة عن فترة ربيع ١٩٩٠ منهم ١٠٥ بنين و٣٩٧ بنات.

السعودية ترحب مجددا بالحجاج الايرانيين

جدة - وكالات

اكد عبدالوهاب عبدالواسع وزير الحج والاوقاف بالمملكة العربية السعودية مجددا ترحيب بلاده بالحجاج الايرانيين ضمن النسبة المقررة لايران الواردة في قرار مؤتمر وزراء خارجية الدول الاسلامية الذي عقد في عمان عام ١٩٨٨ والالتزام بالنهج الاسلامي الصحيح لاداء فريضة الحج

وتحدث الوزير السعودي عما تشهده مكة المكرمة والمدينة المنورة من مشروعات شاملة ومايشهده الحرمان الشريفان من توسعات واعمار. فاوضح بان المسجد النبوي الشريف سيسع بعد اتمام التوسعة لـ ٨٠٠ الف مصل

من جهة اخرى نفى السفير الايراني في بانكوك محمد مهدي ان تكون ايران دربت مسلمين تايلانديين على القيام باعمال ارهابية خلال موسم الحج في مكة او تورطت بشكل ما في الحوادث الاخيرة التي جرت في جنوب تايلاند.

عدا

● الزواج التقليدي في المجتمع القطري

● الى هواة البحر في موسم البحر تعود اليكم صفحتكم المحببة «بر وبحر»

● شباب في طريق النجاح: طلبة متفوقون وموظفون متفوقون ايضا

● محمود ياسين يتحدث عن أزمة المسرح في مصر

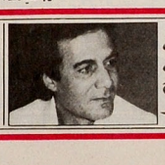

● الخطر الاحمر يهدد المناطق الساحلية