الدكتور إبراهيم النعيمي: نعد طلابنا لدخول القرن الحادي والعشرين بفكر جديد ورؤية واضحة الأهداف

والقى ا. د. ابراهيم النعيمي كلمة اسرة الجامعة اكد فيها ان الجامعة عملت جهدها لزيادة عدد القطريين من اعضاء التدريس استجابة لتوجيهات سمو الامير في تعزيز الكوادر القطرية.

قال فيها : أسمحوا لي يا صاحب السمو ان ارفع الى مقام سموكم الكريم باسم كل العاملين في جامعتكم باخلص عبارات العرفان بالجميل لما حظيت به هذه المؤسسة الرائدة في مهمتكم الزاهر من الرعاية الكريمة والدعم المتواصل. وقد ازدادت الجامعة اعتزازاً وشعوراً بالبهجة والواجب معاً بما اكتنفوه يا صاحب السمو في افتتاح الدور العادي الخامس والعشرين لمجلس الشورى من حرصكم على توفير جميع الامكانيات اللازمة لتطوير التعليم في بلادنا وايمانكم بان تقدم الوطن مرهون بالقدرة على النهوض بالمؤسسات التعليمية وتطويرها.

وقال : انه لمن حسن الطالع بالنسبة لهذه الدفعة التاسعة عشرة من ابنائكم الخريجين ان يتزامن تخرجهم مع تحول البلاد العام الثاني من عهدكم الميمون الذي هلت بوادره بالخير والرخاء والنماء على الجميع في ظل قيادتكم الرشيدة، ومع تعيين سمو الشيخ جاسم بن حمد آل ثاني ولياً لعهدكم حيث تنتهز الجامعة هذه المناسبة لتجدد لسموه اصدق التهاني والتبريكات، وكذلك مع تعيين سمو الشيخ عبدالله بن خليفة آل ثاني رئيساً لمجلس الوزراء ايده الله بعونه في مهامه الجسام. كما ان هذا الحفل العلمي المبارك يتزامن مع احتفالات الدولة باليوبيل الفضي لاستقلالها واستعداد جامعة قطر للاحتفال بمرور ربع قرن على مسيرتها الموفقة.

لقد اصبح تشريفكم لحفل التخرج مناسبة عزيزة نقف اثناءها وقفة تامل في اخر منجزاتنا الجامعية كما انها اشارة انطلاق للمزيد من تحقيق المكاسب الجديدة.

واضاف لقد انبثقت هذه المنجزات من جملة الخيارات الوطنية العلمية التي تؤكدون عليها يا صاحب السمو وبخاصة بقولتكم الكريمة الى تعزيز الكوادر القطرية المؤهلة في جميع مؤسسات الدولة والى المزيد من ربط مخرجات الجامعة باحتياجات التنمية وخدمة المجتمع القطري ودعم البحث العلمي ذي الصلة الوثيقة بمشاريع التنمية في البلاد. لذلك فاننا على ضوء هذه الخيارات الحكيمة بادرنا بمواصلة الجهد لزيادة عدد القطريين الذين اصبحت نسبتهم تقارب اربعين في المائة من اجمالي اعضاء هيئة التدريس بالجامعة.

كما تقوم الجامعة من خلال كلياتها العلمية ومراكزها البحثية بدورها نحو تنويع مخرجاتها لتلائم احتياجات المؤسسات المختلفة بالدولة واجراء البحوث ذات المردود المباشر على المجتمع والبيئة القطرية بجميع ابعادها والوفاء بدورها من خلال برامج التعليم المستمر. كما ان الجامعة استمرت في تحمل مسئوليتها كبيت خبرة للمجتمع بتوجيه وتشجيع من مجلس الوزراء الموقر الذي نرفع اليه بهذه المناسبة اخلص الشكر وازكى الامتنان.

وقال : د. النعيمي لقد استقبلت جامعة قطر هذا العام فوجاً جديداً من الطلبة والطالبات، وهذا الفوج هم دفعة عام ٢٠٠٠ فماذا اعددنا لهم؟ نحن نعد طلابنا لدخول القرن الحادي والعشرين بفكر جديد ومنطق حديث ورؤية واضحة هدفها هو يخول سوق العمل بدون تردد مزودين بادوات المرحلة القادمة وابنائها وعلومها ومنجزاتها. وانه وعلى ضوء ذلك انشات الكليات برامج جديدة وطورت برامج موجودة كما انشانا شبكة الحاسب الالي على مستوى الجامعة ليتمكن اعضاء هيئة التدريس والطلاب من المشاهدة من خلال الانترنت والبريد الالكتروني في حركة المعرفة العالمية واحدث مستجداتها، واعددنا العدة لفتح دراسات مسائية للتخصصات العلمية الرائدة التي لاحظنا عليها اقبالاً متزايداً وشرعنا نخطط للدراسات العليا بعد ان بلغت جامعتنا مستوى من النضج والتميز مشهود له بين الجامعات. وقال ان الجامعة بدات هذا العام في انشاء الكراسي الاكاديمية فتم انشاء كرسي في مجال هندسة البترول بالاشتراك مع شركة اوكسيدنتال قطر وهذه المبادرة هي الاولى من نوعها في المنطقة ونتوقع ان يكون لها انعكاس سريع ومردود كبير على صناعة البترول والغاز في الدولة. والاتصالات قائمة مع عدد من المؤسسات الوطنية لتبرز مساهماتها الواضحة تجاه جامعة الوطن.

واضاف مخاطباً هيئة التدريس بالجامعة ان هذا الحفل هو ايضاً حفلكم ومناسبة متاحة لتكريمكم على ما بذلتم من جهد مشكور وعطاء خالص لتاديه رسالة علمكم العزيز لابنائكم الطلبة في كل مجالات المعرفة. وهو ما تقدمه الجامعة حق قدره بل والدولة باسرها. ونرجو جميعاً ان يتواصل العطاء ويستمر البذل مع المزيد من كسب الخبرات الجديدة في عالم المعرفة المتسارع. وقال اننا نعتبر هذه المسئولية امانة نتشرف بادائها على خير وجه ولكنها ليست ملقاة على عاتق العاملين في الجامعة فحسب بل هي ملقاة على عاتق كل مسئول في الدولة وكل مواطن مهما كان موقعه لان الجامعة جزء لا يتجزا من المجتمع يرتبط وجودها بكل قطاع من قطاعات التنمية.

واختتم كلمته مخاطباً الخريجين فقال انكم ولاشك تقدرون هذه المجهودات المبذولة حق قدرها وتدركون التضحيات التي تتحملها الدولة من اجل اعدادكم رجالاً لتعلم المامول. فلتكونوا اهلاً بثقة اميركم وشعبكم خاصة في هذه المناسبة التي تتشرفون فيها بمصافحة صاحب السمو وتسلم شهاداتكم من يده الكريمة. فلتكونوا بناة الوطن وحماته مثلما تربيتم بالاية الكريمة التي اختارتها الجامعة شعاراً ورفعتها منارا وهي قوله تعالى.

«قل إن صلاتي ونسكي ومحياي ومماتي لله رب العالمين».

د. إبراهيم النعيمي

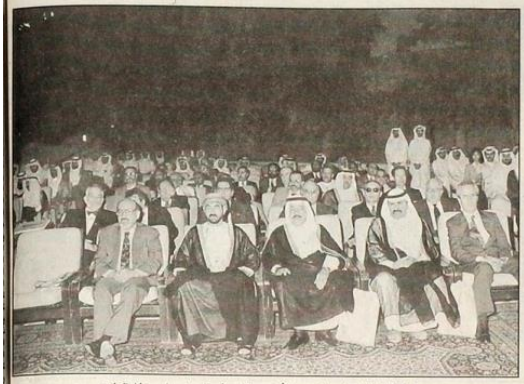

رجال السلك الدبلوماسي العربي والأجنبي والضيوف يتابعون مراسم حفل التخرج

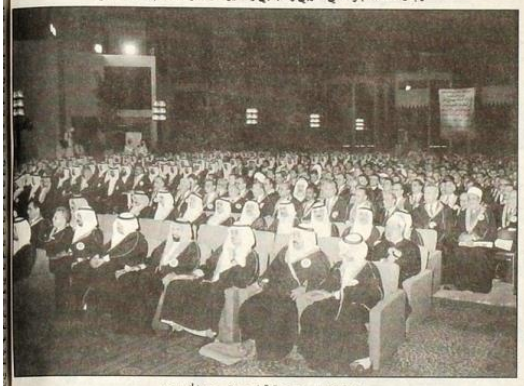

هيئة التدريس بجامعة قطر وجانب من الخريجين

في كلمة الخريجين: فرحتنا ليست مجرد حمل الشهادة ولكن في أداء الأمانة وتحمل المسئولية

سلطان الخاطر يلقي كلمة الخريجين

القى الخريج سلطان راشد الخاطر من كلية الهندسة كلمة الخريجين نيابة عن زملائه قال فيها:

يسعدني ونحن نحتفل بتخريج الدفعة التاسعة عشرة من طلاب جامعة قطر ان احييكم اطيب تحية وارحب بكم اجمل ترحيب ويسرني ان اتقدم نيابة عن زملائي الخريجين واصالة عن نفسي بجزيل الشكر والتقدير الى صاحب السمو الأمير المفدى الرئيس الاعلى للجامعة لرعايته هذا الحفل المشهود.

صاحب السمو..

ان تشريفكم حفلنا هذا لهو خير دافع وحافز لنا لتحمل الامانة بروح المسئولية وبكل الثقة في القدرة على الانجاز مهتدين بتوجيهاتكم الرشيدة ومترسمين خطاكم الحكيمة لنحقق لدولتنا ماتصبو اليه من عزة ورفعة.

اننا ندرك بكل الوعي اننا انهينا مرحلة مهمة في حياتنا العملية واننا نبدا مرحلة جديدة تتطلب منا المزيد من البذل والعطاء وتحمل المسئولية تجاه وطننا وامتنا واننا لنعاهد الله والوطن ونعاهدكم على ان نسير في الطريق الذي رسمتموه لنا طريق الايمان والعلم والعمل بجد واخلاص سائلين المولى العلي القدير ان يهدينا سبل الرشاد وان يحفظكم ويرعاكم لعزة هذا الوطن ورفعة شانه. وقال ان فرحتنا اليوم نحن الخريجين ليست في مجرد حمل الشهادة الجامعية بل في ان الجامعة قد اهلتنا لحمل الرسالة واداء الامانة لخدمة وطننا الغالي وامتنا المجيدة. واذا كانت بلادنا تعيش ايامها السعيدة المباركة في عهدها الجديد الميمون تحت القيادة الحكيمة لحضرة صاحب السمو امير البلاد المفدى وسمو ولي عهده الامين، فان من حقها علينا ان نقطع لها العهد صادقين مخلصين على ان نعمل بكل جد وتفان وامانة لاستمرار المسيرة المباركة وتحقيق الآمال المنشودة. اسال الله العلي القدير ان تكون هذه الليلة حسن الظن بنا لكي نحقق ماعلقتم علينا من امال في سبيل مستقبل مشرق قوامه نحن الشباب القطري المزود بالايمان الصادق والعلم الصحيح واضعين نصب اعيننا شعار الجامعة قوله تعالى «قل إن صلاتي ونسكي ومحياي ومماتي لله رب العالمين».

وقال فعلى ان اختم كلمتي هذه اود ان اعبر عن صادق التقدير والعرفان لاساتذتنا الافاضل الذين علمونا فاحسنوا التعليم واخلصوا الرعاية واجادوا التوجيه والارشاد فجزاهم الله عنا خير الجزاء. كما لايفوتني ان اتقدم بالشكر الجزيل لادارة الجامعة التي كان رائدها الاخلاص والتعاون فلهم جميعا منا كل تقدير واحترام. واخر دعوانا ان الحمد لله رب العالمين.

الخريجون يتحدثون لـ «الشرق»: رعاية سمو الأمير للحفل تكريم للشباب القطري

فواز الباكر — ناصر الدوسري — محمد جاسم المناعي

خالد آل ثاني — عبد الله إسماعيل معرفيه — أحمد نبيل زكي

عمار عثمان — توفيق عيدروس — يوسف محمد المهندي

عبد الرحمن سعيد السليطي — جابر الفياض — عبد الكريم ياشي محمد

ضرورة وجود تخصصات جديدة بالجامعة لمواكبة احتياجات المجتمع

اعرب الخريجون عن سعادتهم لتشريف حضرة صاحب السمو امير البلاد المفدى الشيخ حمد بن خليفة آل ثاني حفل تخرجهم من الجامعة ووصفوها هذا التشريف بانه وسام وتكريم لكل الشباب القطري

كما اكدوا عزمهم على العمل الجاد من اجل المساهمة في تنمية الوطن في ظل القيادة الحكيمة لحضرة صاحب السمو. وطالبوا بان تكون هناك تخصصات جديدة بالجامعة تواكب احتياجات المجتمع من ايد عاملة خاصة في مجالي الغاز والنفط. وفيما يلي انطباعات الطلاب وافكارهم وارائهم التي افصحوا عنها لـ «الشرق» خلال لقائها بهم قبل مراسم الحفل.

يوسف محمد المهندي - خريج كلية الإدارة والاقتصاد قسم المحاسبة بتقدير عام جيد يقول: إن هذا اليوم يعتبر اجمل يوم في حياتي وكنت انتظره منذ سنوات طويلة والحمد لله على توفيقه لي وعلى تشريف سمو الامير لحفل الخريجين وتسلم شهادات التخرج من يده الكريمة.

واضاف انني سوف اتجه الى العمل في القطاع الخاص والتجارة بصفة خاصة حيث افادتني سنوات الدراسة في التعرف على كيفية ادارة الاعمال التجارية وتنظيم الهياكل الإدارية باي مؤسسة كما ساواصل الدراسات العليا في مجال المحاسبة وبالفعل فقد تقدمت لكلية التجارة جامعة عين شمس بالقاهرة لنيل درجة الماجستير وسيكون موضوع رسالتي حول التحليل المحاسبي وهو كيفية تحليل الموقف المالي لاي شركة ومعرفة موقفها المالي حاليا وفي المستقبل.

وقال انني اود في هذه المناسبة من اشكر اهلي واخواني الذين ساعدوني حتى احصل على هذه الشهادة كما اشكر اعضاء هيئة التدريس بالكلية على تفضلهم علينا بالعلم النافع والمفيد.

يقول عبد الرحمن سعيد السليطي خريج كلية الإدارة والاقتصاد - قسم محاسبة بتقدير جيد: إن شعوري اليوم مثل شعور اي إنسان نجح في اي عمل وهو السعادة والفرحة الشديدة خاصة وان سمو الامير حفظه الله سيقوم بمنحنا شهادة التخرج التي ستصبح بمثابة دافع قوي على العمل المخلص البناء من اجل المساهمة في نهضة هذا الوطن في ظل رعاية صاحب السمو امير البلاد المفدى.

وطالب الخريجين الحاصلين على تقديرات ممتاز وجيد جدا بالالتحاق بالعمل بالجامعة حتى تكون هناك كوادر قطرية في مجال التدريس الجامعي حيث مازال هناك نقص شديد في اعضاء الهيئة التدريسية بالجامعة. وطالب بالإسراع في انشاء تخصصات جديدة بالجامعة تواكب احتياجات المجتمع من هذه التخصصات خاصة هندسة البترول والغاز بدلاً من ارسال طلابنا للخارج للدراسة في هذا المجال خاصة وان الدولة مقبلة على صناعة الغاز بصورة كبيرة وهذا المجال يحتاج إلى ايد عاملة وطنية متدربة وواعية كما ان هناك مجالاً اخر نتمنى ان نراه في الجامعة قريبا وهو مجال الطب.

جابر الفياض خريج كلية الإدارة والاقتصاد قسم محاسبة والثاني على الدفعة وحاصل على تقدير عام جيد جدا يقول: في البداية أود ان اشكر حضرة صاحب السمو الشيخ حمد بن خليفة آل ثاني على اهتمامه الشخصي بالتعليم واعطائه جل اهتمامه ونحن كشباب نعاهده على ان نكون موضع الثقة الغالية لنا وان نشارك بهمة في نهضة قطر في ظل قيادته الرشيدة والحكيمة للبلاد.

ويقول عبدالعزيز محمد سعيد نصر الله خريج كلية الاداب قسم تاريخ بتقدير جيد ويعمل بوزارة الكهرباء انه سعيد جدا لمصافحة سمو الامير وتسلم شهادة التخرج من سموه فهذا شرف عظيم له ولزملائه الخريجين. ودافع قوي لهم في حياتهم العملية ليكونوا جنودا مخلصين لخدمة هذا الوطن الخير المعطاء الذي لايبخل بشيء على ابنائه.

وقال توفيق عيدروس البهري خريج كلية الانسانيات قسم الخدمة الاجتماعية بتقدير جيد.. شعوري اليوم لايمكن وصفه وهذا اليوم يعتبر شرفا كبيرا لجميع الخريجين لحضور حضرة صاحب السمو الشيخ حمد بن خليفة آل ثاني امير البلاد المفدى لهذا الحفل ومصافحته لنا تعتبر وساما لنا.

عرس الخريجين

جاسم محمد المنصوري كلية الهندسة قسم ميكانيكا: اليوم هو يوم عرس لخريجي جامعة قطر وتكريم الشباب لابعادنه اي تكريم حيث يتشرف الخريجون بمصافحة حضرة صاحب السمو الشيخ حمد بن خليفة آل ثاني امير البلاد المفدى امام جمع كبير من اصحاب السعادة الوزراء واعضاء مجلس الشورى لهذا التكريم يشعر الخريجين بمدى المسئولية الملقاة على عاتقهم في الايام القادمة.

جانب من الخريجين يستمعون إلى خطاب سمو الأمير

الخريج فهد عبدالله ثاني

لقد حصلت على بكالوريوس في كلية التربية الرياضية واعتقد ان هذا التخصص يجذب اكبر عدد من الطلبة نظرا لان الرياضة تخصص شائق ومفيد.

الخريج علي داؤود

فرحتي لا توصف بهذه المناسبة التي احظى فيها بالسلام على سمو الامير المفدى والوقوف وسط زملائي واساتذتي ولا اظن انه يمكن ان انسى هذا الموقف الرائع الذي يولد في الانسان شعوراً بالانتماء والرغبة في الجد والاجتهاد وتحمل المسئولية لمواصلة النجاح

الخريج محمد جاسم المناعي

اشكر حضرة صاحب السمو امير البلاد المفدى على تشريفه للحفل ومشاركته للخريجين هذه المناسبة نظرا لان الرياضة تخصص شائق ومفيد بالنسبة لتخصصي كلية التربية الرياضية هو التنسيق بين الجوانب العملية والنظرية وذلك من اجل مصلحة الطلاب.

أولياء الأمور يتحدثون

كما التقت «الشرق» مع بعض اولياء امور الطلاب للتعرف على انطباعاتهم وشعورهم وارائهم في هذه المناسبة في البداية يقول علي صالح المهندي موظف في وزارة الكهرباء والماء ان سعادتي اليوم بابني لا توصف خاصة إنه سوف يتسلم شهادة تخرجه من يد سمو الأمير.

ويضيف محمد ناصر عبد الله والد الطالب جاسم خريج كلية التكنولوجيا: انني اشكر الله على نجاح ابني وتوفيقه له كما اشكر سمو الامير على تشريفه الحفل ورعايته له وادعو الله ان يوفق سموه لما فيه خير البلاد والعباد وان يوفق جميع الشباب القطري في دراسته او عمله وان يكونوا مصدر خير ومهجة للوطن.

ويقول محمد حسن القصابي عم الطالبين احمد وعبد المجيد بانني محمد رضا ان هذا اليوم يوم خير وسعادة لجميع الطلاب واولياء الأمور واعرب عبد الكريم بانني محمد عن سعادته برؤية اخيه وهو يتسلم شهادة تخرجه من حضرة صاحب السمو الشيخ حمد بن خليفة آل ثاني متمنيا ان يكون خير مثل للمواطن الصالح لخدمة وطنه كما قال حسين فراج موظف في كيوتل انني انتهز هذه الفرصة واهنئ الشباب بان يعتبروا هذا اليوم بداية المشوار في الحياة العملية.

تعجز الكلمات عن الوصف

الماس ابراهيم ولي امر احد الخريجين يقول: ان فرحتي كاب في هذا اليوم وانا ارى ابني يتخرج ويتسلم شهادته من سمو الامير المفدى لا توصف واشعر كما لو كنت انا الذي ساتخرج فليس هناك فرق بين الوالد والابن.

الخريج خالد آل ثاني

وقال الخريج خالد آل ثاني... اتقدم بهذه المناسبة باسمى ايات الشكر الى حضرة صاحب السمو امير البلاد المفدى على رعايته لحفل التخرج.

وانني اعتبر ان هذا اليوم هو عرس حقيقي للخريجين لانه يضعهم على اعتاب مرحلة جديدة مليئة بالبذل والعطاء.

الخريجي عبدالله اسماعيل معرفيه

لاشك ان يوم التخرج مناسبة هامة وكبيرة في حياة اي شخص فهي نقلة نوعية تحوله من طالب يعتمد على ولي امره الى مسئول عليه واجبات والتزامات كبيرة تجاه المجتمع.

الخريج ناصر فهد الدوسري

احمد الله واشكر الله على النعمة التي انعم بها علينا بالوصول الى هذا اليوم والاحتفال بتخرجنا.

الخريج أحمد نبيل زكي

اشعر بفرحة حقيقية وانا وسط زملائي ننال ثمرة تعبنا وجهودنا طوال السنوات التي مرت وانني اشكر والدي واسرتي الذين وقفوا الى جانبي واساتذتي الذين لم يبخلوا علي باي معلومة وانا مدين لهم جميعاً بالنجاح.

لقطات

ازدانت جامعة قطر والطرقات المؤدية اليها بالاعلام والكلمات الترحيبية لسمو الامير كما زين عدد من مبانيها بصورة سمو الامير المفدى وسمو ولي العهد وسمو رئيس مجلس الوزراء. تم فرش المنصة الرئيسية التي خصصت لجلوس سمو الامير بالورود. التي كتب عليها جامعة قطر ١٩٩٦.تسلم الخريجين للشهادة من سمو الامير المفدى تم بالترتيب التالي:اولا: خريجو كلية الانسانيات والعلوم الاجتماعية ثم خريجو كلية العلوم ثم كلية التربية وخريجو كلية الشريعة ثم خريجو الدبلوم.اصدرت «صوت الجامعة» عددا خاصا بهذه المناسبة تضمن لقاءات مع مدير الجامعة ونوابه وعدد من العمداء.الطالب سلطان الخاطر الذي القى كلمة الخريجين حاصل على تقدير امتياز بكلية الهندسة وقد كان موجودا في اليابان حيث حضر في اجازة لمدة اسبوع هو وخمسة من زملائه لحضور حفل التخرج.